



## PEMERINTAH KABUPATEN TAPANULI TENGAH LAPORAN REALISASI ANGGARAN PENDAPATAN DAN BELANJA DAERAH

Untuk Tahun yang berakhir sampai dengan 31 Desember 2023 dan 2022

Urusan Pemerintahan : 5.02 KEUANGAN  
SKPD : 5-02.0-00.0-00.01 BADAN PENGELOLAAN KEUANGAN, PENDAPATAN DAN ASET DAERAH  
Unit Organisasi : 5-02.0-00.0-00.01.000 BADAN PENGELOLAAN KEUANGAN, PENDAPATAN DAN ASET DAERAH  
Sub Unit Organisasi : 5-02.0-00.0-00.01.000.000 BADAN PENGELOLAAN KEUANGAN, PENDAPATAN DAN ASET DAERAH

KODE REKENING	URAIAN	ANGGARAN	REALISASI 2023	(%)	REALISASI 2022
4	<b>PENDAPATAN DAERAH</b>	20.000.000,00	0,00	0,00	1.126.649.066.685,34
4.1	<b>PENDAPATAN ASLI DAERAH (PAD)</b>	20.000.000,00	0,00	0,00	44.032.490.394,34
4.1.01	Pajak Daerah	0,00	0,00	0	22.497.399.995,00
4.1.02	Retribusi Daerah	20.000.000,00	0,00	0,00	12.768.000,00
4.1.03	Hasil Pengelolaan Kekayaan Daerah yang Dipisahkan	0,00	0,00	0	10.690.310.898,79
4.1.04	Lain-lain PAD yang Sah	0,00	0,00	0	10.832.011.500,55
4.2	<b>PENDAPATAN TRANSFER</b>	0,00	0,00	0	1.081.248.050.473,00
4.2.01	<b>Pendapatan Transfer Pemerintah Pusat</b>	0,00	0,00	0	1.020.735.847.193,00
4.2.01.01	Dana Perimbangan	0,00	0,00	0	883.412.530.193,00
4.2.01.02	Dana Insentif Daerah (DID)	0,00	0,00	0	3.027.708.000,00
4.2.01.05	Dana Desa	0,00	0,00	0	134.295.609.000,00
4.2.02	<b>Pendapatan Transfer Antar Daerah</b>	0,00	0,00	0	60.512.203.280,00
4.2.02.01	Pendapatan Bagi Hasil	0,00	0,00	0	48.626.292.143,00
4.2.02.02	Bantuan Keuangan	0,00	0,00	0	11.885.911.137,00
4.3	<b>LAIN-LAIN PENDAPATAN DAERAH YANG SAH</b>	0,00	0,00	0	1.368.525.818,00
4.3.01	Pendapatan Hibah	0,00	0,00	0	1.368.525.818,00
5	<b>BELANJA DAERAH</b>	122.114.863.103,00	78.261.616.178,16	64,09	237.047.008.627,00
5.1	<b>BELANJA OPERASI</b>	52.951.552.120,00	28.045.243.790,00	52,96	35.802.078.661,00
5.1.01	Belanja Pegawai	41.548.191.709,00	17.450.425.685,00	42,00	22.295.027.127,00
5.1.02	Belanja Barang dan Jasa	7.027.246.680,00	6.346.804.877,00	90,32	6.683.505.125,00
5.1.03	Belanja Bunga	4.376.113.731,00	4.248.013.228,00	97,07	6.823.546.409,00
5.2	<b>BELANJA MODAL</b>	214.070.377,00	126.782.453,00	59,22	1.388.995.344,00
5.2.02	<b>Belanja Modal Peralatan dan Mesin</b>	214.070.377,00	126.782.453,00	59,22	1.289.494.944,00
5.2.05	<b>Belanja Modal Aset Tetap Lainnya</b>	0,00	0,00	0	99.500.400,00
5.3	<b>BELANJA TIDAK TERDUGA</b>	2.541.505.206,00	2.196.941.835,16	86,44	3.397.562.410,00
5.3.01	<b>Belanja Tidak Terduga</b>	2.541.505.206,00	2.196.941.835,16	86,44	3.397.562.410,00
5.4	<b>BELANJA TRANSFER</b>	66.407.735.400,00	47.892.648.100,00	72,12	196.458.372.212,00



KODE REKENING	URAIAN	ANGGARAN	REALISASI 2023	(%)	REALISASI 2022
5.4.01	Belanja Bagi Hasil	1.643.923.100,00	0,00	0,00	0,00
5.4.02	Belanja Bantuan Keuangan	64.763.812.300,00	47.892.648.100,00	73,95	196.458.372.212,00
	<b>SURPLUS / DEFISIT</b>	(122.094.863.103,00)	(78.261.616.178,16)	0	889.602.058.058,34
6.1	<b>PENERIMAAN PEMBIAYAAN</b>	0,00	0,00	0	117.737.852.477,69
6.1.01	Sisa Lebih Perhitungan Anggaran Tahun Sebelumnya	0,00	0,00	0	97.463.852.477,69
6.1.04	Penerimaan Pinjaman Daerah	0,00	0,00	0	20.274.000.000,00
6.2	<b>PENGELUARAN PEMBIAYAAN</b>	0,00	0,00	0	57.983.810.759,00
6.2.02	Penyertaan Modal Daerah	0,00	0,00	0	3.804.760.759,00
6.2.03	Pembayaran Cicilan Pokok Utang yang Jatuh Tempo	0,00	0,00	0	54.179.050.000,00
	<b>PEMBIAYAAN NETTO</b>	0,00	0,00	0	59.754.041.718,69
	<b>SISA LEBIH / KURANG PEMBIAYAAN TAHUN BERKENAAN</b>	<b>(122.094.863.103,00)</b>	<b>(78.261.616.178,16)</b>	<b>0</b>	<b>949.356.099.777,03</b>

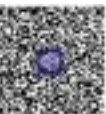



**PEMERINTAH KABUPATEN TAPANULI TENGAH**  
**LAPORAN REALISASI ANGGARAN PENDAPATAN DAN BELANJA DAERAH**

Untuk Tahun yang berakhir sampai dengan 31 Desember 2023 dan 2022

Urusan Pemerintahan : 5.03 KEPEGAWAIAN  
SKPD : 5-03.5-04.0-00.01 BADAN KEPEGAWAIAN DAN PENGEMBANGAN SUMBER DAYA MANUSIA  
Unit Organisasi : 5-03.5-04.0-00.01.000 BADAN KEPEGAWAIAN DAN PENGEMBANGAN SUMBER DAYA MANUSIA  
Sub Unit Organisasi : 5-03.5-04.0-00.01.000.000 BADAN KEPEGAWAIAN DAN PENGEMBANGAN SUMBER DAYA MANUSIA

KODE REKENING	URAIAN	ANGGARAN	REALISASI 2023	(%)	REALISASI 2022
4	<b>PENDAPATAN DAERAH</b>	70.000.000,00	1.350.000,00	1,93	13.250.000,00
4.1	<b>PENDAPATAN ASLI DAERAH (PAD)</b>	70.000.000,00	1.350.000,00	1,93	13.250.000,00
4.1.02	Retribusi Daerah	70.000.000,00	1.350.000,00	1,93	13.250.000,00
5	<b>BELANJA DAERAH</b>	6.347.829.693,00	6.031.168.145,00	95,01	5.353.142.448,00
5.1	<b>BELANJA OPERASI</b>	6.275.330.487,00	5.968.009.145,00	95,10	5.230.092.448,00
5.1.01	Belanja Pegawai	3.268.360.000,00	3.238.908.256,00	99,10	2.904.268.334,00
5.1.02	Belanja Barang dan Jasa	3.006.970.487,00	2.729.100.889,00	90,76	2.325.824.114,00
5.2	<b>BELANJA MODAL</b>	72.499.206,00	63.159.000,00	87,12	123.050.000,00
5.2.02	Belanja Modal Peralatan dan Mesin	72.499.206,00	63.159.000,00	87,12	123.050.000,00
	<b>SURPLUS / DEFISIT</b>	(6.277.829.693,00)	(6.029.818.145,00)	0	(5.339.892.448,00)
	<b>SISA LEBIH / KURANG PEMBIAYAAN TAHUN BERKENAAN</b>	<b>(6.277.829.693,00)</b>	<b>(6.029.818.145,00)</b>	<b>0</b>	<b>(5.339.892.448,00)</b>





**PEMERINTAH KABUPATEN TAPANULI TENGAH**  
**LAPORAN REALISASI ANGGARAN PENDAPATAN DAN BELANJA DAERAH**

Untuk Tahun yang berakhir sampai dengan 31 Desember 2023 dan 2022

Urusan Pemerintahan : 6.01 INSPEKTORAT  
SKPD : 6-01.0-00.0-00.01 INSPEKTORAT  
Unit Organisasi : 6-01.0-00.0-00.01.000 INSPEKTORAT  
Sub Unit Organisasi : 6-01.0-00.0-00.01.000.000 INSPEKTORAT

KODE REKENING	URAIAN	ANGGARAN	REALISASI 2023	(%)	REALISASI 2022
5	<b>BELANJA DAERAH</b>	6.194.056.027,00	5.416.791.225,00	87,45	4.966.939.028,00
5.1	<b>BELANJA OPERASI</b>	6.013.619.612,00	5.303.848.725,00	88,20	4.942.519.028,00
5.1.01	Belanja Pegawai	3.278.991.000,00	3.196.158.409,00	97,47	3.331.617.521,00
5.1.02	Belanja Barang dan Jasa	2.734.628.612,00	2.107.690.316,00	77,07	1.610.901.507,00
5.2	<b>BELANJA MODAL</b>	180.436.415,00	112.942.500,00	62,59	24.420.000,00
5.2.02	Belanja Modal Peralatan dan Mesin	180.436.415,00	112.942.500,00	62,59	24.420.000,00
	<b>SURPLUS / DEFISIT</b>	(6.194.056.027,00)	(5.416.791.225,00)	0	(4.966.939.028,00)
	<b>SISA LEBIH / KURANG PEMBIAYAAN TAHUN BERKENAAN</b>	<b>(6.194.056.027,00)</b>	<b>(5.416.791.225,00)</b>	<b>0</b>	<b>(4.966.939.028,00)</b>





**PEMERINTAH KABUPATEN TAPANULI TENGAH**  
**LAPORAN REALISASI ANGGARAN PENDAPATAN DAN BELANJA DAERAH**

Untuk Tahun yang berakhir sampai dengan 31 Desember 2023 dan 2022

Urusan Pemerintahan : 7.01 KECAMATAN  
SKPD : 7-01.0-00.0-00.01 KECAMATAN PANDAN  
Unit Organisasi : 7-01.0-00.0-00.01.000 KECAMATAN PANDAN  
Sub Unit Organisasi : 7-01.0-00.0-00.01.000.000 KECAMATAN PANDAN

KODE REKENING	URAIAN	ANGGARAN	REALISASI 2023	(%)	REALISASI 2022
5	<b>BELANJA DAERAH</b>	12.788.520.400,00	12.412.697.159,00	97,06	10.087.701.352,00
5.1	<b>BELANJA OPERASI</b>	12.719.408.400,00	12.412.697.159,00	97,59	10.087.701.352,00
5.1.01	Belanja Pegawai	7.461.462.000,00	7.383.248.259,00	98,95	7.316.335.615,00
5.1.02	Belanja Barang dan Jasa	5.257.946.400,00	5.029.448.900,00	95,65	2.771.365.737,00
5.2	<b>BELANJA MODAL</b>	69.112.000,00	0,00	0,00	0,00
5.2.02	Belanja Modal Peralatan dan Mesin	69.112.000,00	0,00	0,00	0,00
	<b>SURPLUS / DEFISIT</b>	(12.788.520.400,00)	(12.412.697.159,00)	0	(10.087.701.352,00)
	<b>SISA LEBIH / KURANG PEMBIAYAAN TAHUN BERKENAAN</b>	<b>(12.788.520.400,00)</b>	<b>(12.412.697.159,00)</b>	<b>0</b>	<b>(10.087.701.352,00)</b>

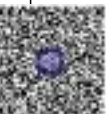



**PEMERINTAH KABUPATEN TAPANULI TENGAH**  
**LAPORAN REALISASI ANGGARAN PENDAPATAN DAN BELANJA DAERAH**

Untuk Tahun yang berakhir sampai dengan 31 Desember 2023 dan 2022

Urusan Pemerintahan : 7.01 KECAMATAN  
SKPD : 7-01.0-00.0-00.02 KECAMATAN SARUDIK  
Unit Organisasi : 7-01.0-00.0-00.02.000 KECAMATAN SARUDIK  
Sub Unit Organisasi : 7-01.0-00.0-00.02.000.000 KECAMATAN SARUDIK

KODE REKENING	URAIAN	ANGGARAN	REALISASI 2023	(%)	REALISASI 2022
5	<b>BELANJA DAERAH</b>	3.666.174.675,00	3.587.278.968,00	97,85	2.951.479.885,00
5.1	<b>BELANJA OPERASI</b>	3.666.174.675,00	3.587.278.968,00	97,85	2.951.479.885,00
5.1.01	Belanja Pegawai	2.272.205.000,00	2.248.676.677,00	98,96	2.268.980.801,00
5.1.02	Belanja Barang dan Jasa	1.393.969.675,00	1.338.602.291,00	96,03	682.499.084,00
	<b>SURPLUS / DEFISIT</b>	(3.666.174.675,00)	(3.587.278.968,00)	0	(2.951.479.885,00)
	<b>SISA LEBIH / KURANG PEMBIAYAAN TAHUN BERKENAAN</b>	<b>(3.666.174.675,00)</b>	<b>(3.587.278.968,00)</b>	<b>0</b>	<b>(2.951.479.885,00)</b>





**PEMERINTAH KABUPATEN TAPANULI TENGAH**  
**LAPORAN REALISASI ANGGARAN PENDAPATAN DAN BELANJA DAERAH**

Untuk Tahun yang berakhir sampai dengan 31 Desember 2023 dan 2022

Urusan Pemerintahan : 7.01 KECAMATAN  
SKPD : 7-01.0-00.0-00.03 KECAMATAN TUKKA  
Unit Organisasi : 7-01.0-00.0-00.03.000 KECAMATAN TUKKA  
Sub Unit Organisasi : 7-01.0-00.0-00.03.000.000 KECAMATAN TUKKA

KODE REKENING	URAIAN	ANGGARAN	REALISASI 2023	(%)	REALISASI 2022
5	<b>BELANJA DAERAH</b>	4.052.223.039,00	3.953.074.696,00	97,55	3.316.217.352,00
5.1	<b>BELANJA OPERASI</b>	4.001.990.766,00	3.903.044.696,00	97,53	3.316.217.352,00
5.1.01	Belanja Pegawai	2.452.006.000,00	2.425.705.212,00	98,93	2.526.325.079,00
5.1.02	Belanja Barang dan Jasa	1.549.984.766,00	1.477.339.484,00	95,31	789.892.273,00
5.2	<b>BELANJA MODAL</b>	50.232.273,00	50.030.000,00	99,60	0,00
5.2.02	Belanja Modal Peralatan dan Mesin	50.232.273,00	50.030.000,00	99,60	0,00
	<b>SURPLUS / DEFISIT</b>	(4.052.223.039,00)	(3.953.074.696,00)	0	(3.316.217.352,00)
	<b>SISA LEBIH / KURANG PEMBIAYAAN TAHUN BERKENAAN</b>	<b>(4.052.223.039,00)</b>	<b>(3.953.074.696,00)</b>	<b>0</b>	<b>(3.316.217.352,00)</b>

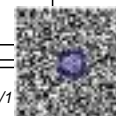



**PEMERINTAH KABUPATEN TAPANULI TENGAH**  
**LAPORAN REALISASI ANGGARAN PENDAPATAN DAN BELANJA DAERAH**

Untuk Tahun yang berakhir sampai dengan 31 Desember 2023 dan 2022

Urusan Pemerintahan : 7.01 KECAMATAN  
SKPD : 7-01.0-00.0-00.04 KECAMATAN BADIRI  
Unit Organisasi : 7-01.0-00.0-00.04.000 KECAMATAN BADIRI  
Sub Unit Organisasi : 7-01.0-00.0-00.04.000.000 KECAMATAN BADIRI

KODE REKENING	URAIAN	ANGGARAN	REALISASI 2023	(%)	REALISASI 2022
5	<b>BELANJA DAERAH</b>	2.425.419.632,00	2.251.961.120,00	92,85	1.863.346.250,00
5.1	<b>BELANJA OPERASI</b>	2.425.419.632,00	2.251.961.120,00	92,85	1.863.346.250,00
5.1.01	Belanja Pegawai	1.401.892.000,00	1.380.730.623,00	98,49	1.395.935.340,00
5.1.02	Belanja Barang dan Jasa	1.023.527.632,00	871.230.497,00	85,12	467.410.910,00
	<b>SURPLUS / DEFISIT</b>	(2.425.419.632,00)	(2.251.961.120,00)	0	(1.863.346.250,00)
	<b>SISA LEBIH / KURANG PEMBIAYAAN TAHUN BERKENAAN</b>	<b>(2.425.419.632,00)</b>	<b>(2.251.961.120,00)</b>	<b>0</b>	<b>(1.863.346.250,00)</b>

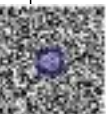





**PEMERINTAH KABUPATEN TAPANULI TENGAH**  
**LAPORAN REALISASI ANGGARAN PENDAPATAN DAN BELANJA DAERAH**

Untuk Tahun yang berakhir sampai dengan 31 Desember 2023 dan 2022

Urusan Pemerintahan : 7.01 KECAMATAN  
SKPD : 7-01.0-00.0-00.05 KECAMATAN PINANGSORI  
Unit Organisasi : 7-01.0-00.0-00.05.000 KECAMATAN PINANGSORI  
Sub Unit Organisasi : 7-01.0-00.0-00.05.000.000 KECAMATAN PINANGSORI

KODE REKENING	URAIAN	ANGGARAN	REALISASI 2023	(%)	REALISASI 2022
5	<b>BELANJA DAERAH</b>	3.818.363.200,00	3.688.745.730,00	96,61	3.139.922.962,00
5.1	<b>BELANJA OPERASI</b>	3.818.363.200,00	3.688.745.730,00	96,61	3.139.922.962,00
5.1.01	Belanja Pegawai	2.198.400.000,00	2.137.197.978,00	97,22	2.336.922.820,00
5.1.02	Belanja Barang dan Jasa	1.619.963.200,00	1.551.547.752,00	95,78	803.000.142,00
	<b>SURPLUS / DEFISIT</b>	(3.818.363.200,00)	(3.688.745.730,00)	0	(3.139.922.962,00)
	<b>SISA LEBIH / KURANG PEMBIAYAAN TAHUN BERKENAAN</b>	<b>(3.818.363.200,00)</b>	<b>(3.688.745.730,00)</b>	<b>0</b>	<b>(3.139.922.962,00)</b>

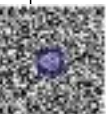



**PEMERINTAH KABUPATEN TAPANULI TENGAH**  
**LAPORAN REALISASI ANGGARAN PENDAPATAN DAN BELANJA DAERAH**

Untuk Tahun yang berakhir sampai dengan 31 Desember 2023 dan 2022

Urusan Pemerintahan : 7.01 KECAMATAN  
SKPD : 7-01.0-00.0-00.06 KECAMATAN LUMUT  
Unit Organisasi : 7-01.0-00.0-00.06.000 KECAMATAN LUMUT  
Sub Unit Organisasi : 7-01.0-00.0-00.06.000.000 KECAMATAN LUMUT

KODE REKENING	URAIAN	ANGGARAN	REALISASI 2023	(%)	REALISASI 2022
5	<b>BELANJA DAERAH</b>	1.652.049.945,00	1.579.159.695,00	95,59	1.433.552.177,00
5.1	<b>BELANJA OPERASI</b>	1.631.315.145,00	1.579.159.695,00	96,80	1.433.552.177,00
5.1.01	Belanja Pegawai	1.043.841.000,00	1.027.812.869,00	98,46	1.106.577.427,00
5.1.02	Belanja Barang dan Jasa	587.474.145,00	551.346.826,00	93,85	326.974.750,00
5.2	<b>BELANJA MODAL</b>	20.734.800,00	0,00	0,00	0,00
5.2.02	Belanja Modal Peralatan dan Mesin	20.734.800,00	0,00	0,00	0,00
	<b>SURPLUS / DEFISIT</b>	(1.652.049.945,00)	(1.579.159.695,00)	0	(1.433.552.177,00)
	<b>SISA LEBIH / KURANG PEMBIAYAAN TAHUN BERKENAAN</b>	<b>(1.652.049.945,00)</b>	<b>(1.579.159.695,00)</b>	<b>0</b>	<b>(1.433.552.177,00)</b>

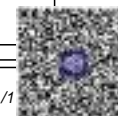



**PEMERINTAH KABUPATEN TAPANULI TENGAH**  
**LAPORAN REALISASI ANGGARAN PENDAPATAN DAN BELANJA DAERAH**

Untuk Tahun yang berakhir sampai dengan 31 Desember 2023 dan 2022

Urusan Pemerintahan : 7.01 KECAMATAN  
SKPD : 7-01.0-00.0-00.07 KECAMATAN SIBABANGUN  
Unit Organisasi : 7-01.0-00.0-00.07.000 KECAMATAN SIBABANGUN  
Sub Unit Organisasi : 7-01.0-00.0-00.07.000.000 KECAMATAN SIBABANGUN

KODE REKENING	URAIAN	ANGGARAN	REALISASI 2023	(%)	REALISASI 2022
5	<b>BELANJA DAERAH</b>	1.975.703.739,00	1.966.799.020,00	99,55	1.731.725.251,00
5.1	<b>BELANJA OPERASI</b>	1.924.939.332,00	1.916.382.820,00	99,56	1.731.725.251,00
5.1.01	Belanja Pegawai	1.344.283.000,00	1.340.209.615,00	99,70	1.415.983.951,00
5.1.02	Belanja Barang dan Jasa	580.656.332,00	576.173.205,00	99,23	315.741.300,00
5.2	<b>BELANJA MODAL</b>	50.764.407,00	50.416.200,00	99,31	0,00
5.2.02	Belanja Modal Peralatan dan Mesin	50.764.407,00	50.416.200,00	99,31	0,00
	<b>SURPLUS / DEFISIT</b>	(1.975.703.739,00)	(1.966.799.020,00)	0	(1.731.725.251,00)
	<b>SISA LEBIH / KURANG PEMBIAYAAN TAHUN BERKENAAN</b>	<b>(1.975.703.739,00)</b>	<b>(1.966.799.020,00)</b>	<b>0</b>	<b>(1.731.725.251,00)</b>

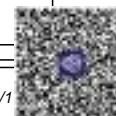



**PEMERINTAH KABUPATEN TAPANULI TENGAH**  
**LAPORAN REALISASI ANGGARAN PENDAPATAN DAN BELANJA DAERAH**

Untuk Tahun yang berakhir sampai dengan 31 Desember 2023 dan 2022

Urusan Pemerintahan : 7.01 KECAMATAN  
SKPD : 7-01.0-00.0-00.08 KECAMATAN SUKABANGUN  
Unit Organisasi : 7-01.0-00.0-00.08.000 KECAMATAN SUKABANGUN  
Sub Unit Organisasi : 7-01.0-00.0-00.08.000.000 KECAMATAN SUKABANGUN

KODE REKENING	URAIAN	ANGGARAN	REALISASI 2023	(%)	REALISASI 2022
5	<b>BELANJA DAERAH</b>	887.962.041,00	803.499.618,00	90,49	876.901.107,00
5.1	<b>BELANJA OPERASI</b>	868.542.902,00	784.629.618,00	90,34	876.901.107,00
5.1.01	Belanja Pegawai	612.820.000,00	597.187.557,00	97,45	718.263.514,00
5.1.02	Belanja Barang dan Jasa	255.722.902,00	187.442.061,00	73,30	158.637.593,00
5.2	<b>BELANJA MODAL</b>	19.419.139,00	18.870.000,00	97,17	0,00
5.2.02	Belanja Modal Peralatan dan Mesin	19.419.139,00	18.870.000,00	97,17	0,00
	<b>SURPLUS / DEFISIT</b>	(887.962.041,00)	(803.499.618,00)	0	(876.901.107,00)
	<b>SISA LEBIH / KURANG PEMBIAYAAN TAHUN BERKENAAN</b>	<b>(887.962.041,00)</b>	<b>(803.499.618,00)</b>	<b>0</b>	<b>(876.901.107,00)</b>





**PEMERINTAH KABUPATEN TAPANULI TENGAH**  
**LAPORAN REALISASI ANGGARAN PENDAPATAN DAN BELANJA DAERAH**

Untuk Tahun yang berakhir sampai dengan 31 Desember 2023 dan 2022

Urusan Pemerintahan : 7.01 KECAMATAN  
SKPD : 7-01.0-00.0-00.09 KECAMATAN TAPIAN NAULI  
Unit Organisasi : 7-01.0-00.0-00.09.000 KECAMATAN TAPIAN NAULI  
Sub Unit Organisasi : 7-01.0-00.0-00.09.000.000 KECAMATAN TAPIAN NAULI

KODE REKENING	URAIAN	ANGGARAN	REALISASI 2023	(%)	REALISASI 2022
5	<b>BELANJA DAERAH</b>	2.340.073.874,00	2.299.811.987,00	98,28	2.146.702.932,00
5.1	<b>BELANJA OPERASI</b>	2.340.073.874,00	2.299.811.987,00	98,28	2.146.702.932,00
5.1.01	Belanja Pegawai	1.753.352.000,00	1.732.390.505,00	98,80	1.846.465.098,00
5.1.02	Belanja Barang dan Jasa	586.721.874,00	567.421.482,00	96,71	300.237.834,00
	<b>SURPLUS / DEFISIT</b>	(2.340.073.874,00)	(2.299.811.987,00)	0	(2.146.702.932,00)
	<b>SISA LEBIH / KURANG PEMBIAYAAN TAHUN BERKENAAN</b>	<b>(2.340.073.874,00)</b>	<b>(2.299.811.987,00)</b>	<b>0</b>	<b>(2.146.702.932,00)</b>

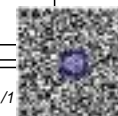



**PEMERINTAH KABUPATEN TAPANULI TENGAH**  
**LAPORAN REALISASI ANGGARAN PENDAPATAN DAN BELANJA DAERAH**

Untuk Tahun yang berakhir sampai dengan 31 Desember 2023 dan 2022

Urusan Pemerintahan : 7.01 KECAMATAN  
SKPD : 7-01.0-00.0-00.10 KECAMATAN SITAHUIS  
Unit Organisasi : 7-01.0-00.0-00.10.000 KECAMATAN SITAHUIS  
Sub Unit Organisasi : 7-01.0-00.0-00.10.000.000 KECAMATAN SITAHUIS

KODE REKENING	URAIAN	ANGGARAN	REALISASI 2023	(%)	REALISASI 2022
5	<b>BELANJA DAERAH</b>	1.829.346.336,00	1.763.030.272,00	96,37	1.656.934.797,00
5.1	<b>BELANJA OPERASI</b>	1.796.188.416,00	1.747.712.272,00	97,30	1.656.934.797,00
5.1.01	Belanja Pegawai	1.261.338.000,00	1.248.932.159,00	99,02	1.329.592.766,00
5.1.02	Belanja Barang dan Jasa	534.850.416,00	498.780.113,00	93,26	327.342.031,00
5.2	<b>BELANJA MODAL</b>	33.157.920,00	15.318.000,00	46,20	0,00
5.2.02	Belanja Modal Peralatan dan Mesin	33.157.920,00	15.318.000,00	46,20	0,00
	<b>SURPLUS / DEFISIT</b>	(1.829.346.336,00)	(1.763.030.272,00)	0	(1.656.934.797,00)
	<b>SISA LEBIH / KURANG PEMBIAYAAN TAHUN BERKENAAN</b>	<b>(1.829.346.336,00)</b>	<b>(1.763.030.272,00)</b>	<b>0</b>	<b>(1.656.934.797,00)</b>

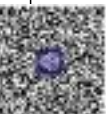



**PEMERINTAH KABUPATEN TAPANULI TENGAH**  
**LAPORAN REALISASI ANGGARAN PENDAPATAN DAN BELANJA DAERAH**

Untuk Tahun yang berakhir sampai dengan 31 Desember 2023 dan 2022

Urusan Pemerintahan : 7.01 KECAMATAN  
SKPD : 7-01.0-00.0-00.11 KECAMATAN SORKAM  
Unit Organisasi : 7-01.0-00.0-00.11.000 KECAMATAN SORKAM  
Sub Unit Organisasi : 7-01.0-00.0-00.11.000.000 KECAMATAN SORKAM

KODE REKENING	URAIAN	ANGGARAN	REALISASI 2023	(%)	REALISASI 2022
5	<b>BELANJA DAERAH</b>	2.917.977.406,00	2.799.638.783,00	95,94	2.605.321.368,00
5.1	<b>BELANJA OPERASI</b>	2.893.987.420,00	2.799.638.783,00	96,74	2.605.321.368,00
5.1.01	Belanja Pegawai	1.541.942.000,00	1.521.564.634,00	98,68	1.863.285.799,00
5.1.02	Belanja Barang dan Jasa	1.352.045.420,00	1.278.074.149,00	94,53	742.035.569,00
5.2	<b>BELANJA MODAL</b>	23.989.986,00	0,00	0,00	0,00
5.2.02	Belanja Modal Peralatan dan Mesin	23.989.986,00	0,00	0,00	0,00
	<b>SURPLUS / DEFISIT</b>	(2.917.977.406,00)	(2.799.638.783,00)	0	(2.605.321.368,00)
	<b>SISA LEBIH / KURANG PEMBIAYAAN TAHUN BERKENAAN</b>	<b>(2.917.977.406,00)</b>	<b>(2.799.638.783,00)</b>	<b>0</b>	<b>(2.605.321.368,00)</b>

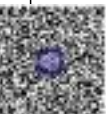



**PEMERINTAH KABUPATEN TAPANULI TENGAH**  
**LAPORAN REALISASI ANGGARAN PENDAPATAN DAN BELANJA DAERAH**

Untuk Tahun yang berakhir sampai dengan 31 Desember 2023 dan 2022

Urusan Pemerintahan : 7.01 KECAMATAN  
SKPD : 7-01.0-00.0-00.12 KECAMATAN SORKAM BARAT  
Unit Organisasi : 7-01.0-00.0-00.12.000 KECAMATAN SORKAM BARAT  
Sub Unit Organisasi : 7-01.0-00.0-00.12.000.000 KECAMATAN SORKAM BARAT

KODE REKENING	URAIAN	ANGGARAN	REALISASI 2023	(%)	REALISASI 2022
5	<b>BELANJA DAERAH</b>	1.614.839.642,00	1.456.269.404,00	90,18	1.395.652.483,00
5.1	<b>BELANJA OPERASI</b>	1.565.443.532,00	1.456.269.404,00	93,03	1.395.652.483,00
5.1.01	Belanja Pegawai	640.010.000,00	624.169.082,00	97,52	870.993.655,00
5.1.02	Belanja Barang dan Jasa	925.433.532,00	832.100.322,00	89,91	524.658.828,00
5.2	<b>BELANJA MODAL</b>	49.396.110,00	0,00	0,00	0,00
5.2.02	Belanja Modal Peralatan dan Mesin	49.396.110,00	0,00	0,00	0,00
	<b>SURPLUS / DEFISIT</b>	(1.614.839.642,00)	(1.456.269.404,00)	0	(1.395.652.483,00)
	<b>SISA LEBIH / KURANG PEMBIAYAAN TAHUN BERKENAAN</b>	<b>(1.614.839.642,00)</b>	<b>(1.456.269.404,00)</b>	<b>0</b>	<b>(1.395.652.483,00)</b>

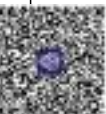





**PEMERINTAH KABUPATEN TAPANULI TENGAH**  
**LAPORAN REALISASI ANGGARAN PENDAPATAN DAN BELANJA DAERAH**

Untuk Tahun yang berakhir sampai dengan 31 Desember 2023 dan 2022

Urusan Pemerintahan : 7.01 KECAMATAN  
SKPD : 7-01.0-00.0-00.13 KECAMATAN KOLANG  
Unit Organisasi : 7-01.0-00.0-00.13.000 KECAMATAN KOLANG  
Sub Unit Organisasi : 7-01.0-00.0-00.13.000.000 KECAMATAN KOLANG

KODE REKENING	URAIAN	ANGGARAN	REALISASI 2023	(%)	REALISASI 2022
5	<b>BELANJA DAERAH</b>	2.270.216.800,00	2.243.229.919,00	98,81	1.989.595.353,00
5.1	<b>BELANJA OPERASI</b>	2.265.378.400,00	2.243.229.919,00	99,02	1.980.075.353,00
5.1.01	Belanja Pegawai	1.520.709.000,00	1.508.936.210,00	99,23	1.583.690.281,00
5.1.02	Belanja Barang dan Jasa	744.669.400,00	734.293.709,00	98,61	396.385.072,00
5.2	<b>BELANJA MODAL</b>	4.838.400,00	0,00	0,00	9.520.000,00
5.2.02	Belanja Modal Peralatan dan Mesin	4.838.400,00	0,00	0,00	9.520.000,00
	<b>SURPLUS / DEFISIT</b>	(2.270.216.800,00)	(2.243.229.919,00)	0	(1.989.595.353,00)
	<b>SISA LEBIH / KURANG PEMBIAYAAN TAHUN BERKENAAN</b>	<b>(2.270.216.800,00)</b>	<b>(2.243.229.919,00)</b>	<b>0</b>	<b>(1.989.595.353,00)</b>

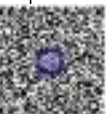



**PEMERINTAH KABUPATEN TAPANULI TENGAH**  
**LAPORAN REALISASI ANGGARAN PENDAPATAN DAN BELANJA DAERAH**

Untuk Tahun yang berakhir sampai dengan 31 Desember 2023 dan 2022

Urusan Pemerintahan : 7.01 KECAMATAN  
SKPD : 7-01.0-00.0-00.14 KECAMATAN PASARIBU TOBING  
Unit Organisasi : 7-01.0-00.0-00.14.000 KECAMATAN PASARIBU TOBING  
Sub Unit Organisasi : 7-01.0-00.0-00.14.000.000 KECAMATAN PASARIBU TOBING

KODE REKENING	URAIAN	ANGGARAN	REALISASI 2023	(%)	REALISASI 2022
5	<b>BELANJA DAERAH</b>	984.855.851,00	942.188.150,00	95,67	897.227.563,00
5.1	<b>BELANJA OPERASI</b>	965.354.651,00	924.938.150,00	95,81	897.227.563,00
5.1.01	Belanja Pegawai	681.169.000,00	667.538.150,00	98,00	699.727.563,00
5.1.02	Belanja Barang dan Jasa	284.185.651,00	257.400.000,00	90,57	197.500.000,00
5.2	<b>BELANJA MODAL</b>	19.501.200,00	17.250.000,00	88,46	0,00
5.2.02	Belanja Modal Peralatan dan Mesin	19.501.200,00	17.250.000,00	88,46	0,00
	<b>SURPLUS / DEFISIT</b>	(984.855.851,00)	(942.188.150,00)	0	(897.227.563,00)
	<b>SISA LEBIH / KURANG PEMBIAYAAN TAHUN BERKENAAN</b>	<b>(984.855.851,00)</b>	<b>(942.188.150,00)</b>	<b>0</b>	<b>(897.227.563,00)</b>

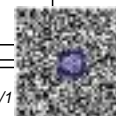



**PEMERINTAH KABUPATEN TAPANULI TENGAH**  
**LAPORAN REALISASI ANGGARAN PENDAPATAN DAN BELANJA DAERAH**

Untuk Tahun yang berakhir sampai dengan 31 Desember 2023 dan 2022

Urusan Pemerintahan : 7.01 KECAMATAN  
SKPD : 7-01.0-00.0-00.15 KECAMATAN BARUS  
Unit Organisasi : 7-01.0-00.0-00.15.000 KECAMATAN BARUS  
Sub Unit Organisasi : 7-01.0-00.0-00.15.000.000 KECAMATAN BARUS

KODE REKENING	URAIAN	ANGGARAN	REALISASI 2023	(%)	REALISASI 2022
5	<b>BELANJA DAERAH</b>	2.678.865.325,00	2.640.344.524,00	98,56	2.594.621.153,00
5.1	<b>BELANJA OPERASI</b>	2.678.865.325,00	2.640.344.524,00	98,56	2.580.101.703,00
5.1.01	Belanja Pegawai	1.646.503.000,00	1.614.573.891,00	98,06	2.004.906.712,00
5.1.02	Belanja Barang dan Jasa	1.032.362.325,00	1.025.770.633,00	99,36	575.194.991,00
5.2	<b>BELANJA MODAL</b>	0,00	0,00	0	14.519.450,00
5.2.02	Belanja Modal Peralatan dan Mesin	0,00	0,00	0	14.519.450,00
	<b>SURPLUS / DEFISIT</b>	(2.678.865.325,00)	(2.640.344.524,00)	0	(2.594.621.153,00)
	<b>SISA LEBIH / KURANG PEMBIAYAAN TAHUN BERKENAAN</b>	<b>(2.678.865.325,00)</b>	<b>(2.640.344.524,00)</b>	<b>0</b>	<b>(2.594.621.153,00)</b>

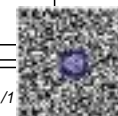



**PEMERINTAH KABUPATEN TAPANULI TENGAH**  
**LAPORAN REALISASI ANGGARAN PENDAPATAN DAN BELANJA DAERAH**

Untuk Tahun yang berakhir sampai dengan 31 Desember 2023 dan 2022

Urusan Pemerintahan : 7.01 KECAMATAN  
SKPD : 7-01.0-00.0-00.16 KECAMATAN SOSORGADONG  
Unit Organisasi : 7-01.0-00.0-00.16.000 KECAMATAN SOSORGADONG  
Sub Unit Organisasi : 7-01.0-00.0-00.16.000.000 KECAMATAN SOSORGADONG

KODE REKENING	URAIAN	ANGGARAN	REALISASI 2023	(%)	REALISASI 2022
5	<b>BELANJA DAERAH</b>	1.633.129.500,00	1.596.997.034,00	97,79	1.409.595.302,00
5.1	<b>BELANJA OPERASI</b>	1.599.252.522,00	1.581.568.034,00	98,89	1.409.595.302,00
5.1.01	Belanja Pegawai	944.174.000,00	932.199.771,00	98,73	1.039.065.471,00
5.1.02	Belanja Barang dan Jasa	655.078.522,00	649.368.263,00	99,13	370.529.831,00
5.2	<b>BELANJA MODAL</b>	33.876.978,00	15.429.000,00	45,54	0,00
5.2.02	Belanja Modal Peralatan dan Mesin	33.876.978,00	15.429.000,00	45,54	0,00
	<b>SURPLUS / DEFISIT</b>	(1.633.129.500,00)	(1.596.997.034,00)	0	(1.409.595.302,00)
	<b>SISA LEBIH / KURANG PEMBIAYAAN TAHUN BERKENAAN</b>	<b>(1.633.129.500,00)</b>	<b>(1.596.997.034,00)</b>	<b>0</b>	<b>(1.409.595.302,00)</b>

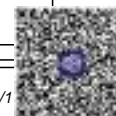



**PEMERINTAH KABUPATEN TAPANULI TENGAH**  
**LAPORAN REALISASI ANGGARAN PENDAPATAN DAN BELANJA DAERAH**

Untuk Tahun yang berakhir sampai dengan 31 Desember 2023 dan 2022

Urusan Pemerintahan : 7.01 KECAMATAN  
SKPD : 7-01.0-00.0-00.17 KECAMATAN BARUS UTARA  
Unit Organisasi : 7-01.0-00.0-00.17.000 KECAMATAN BARUS UTARA  
Sub Unit Organisasi : 7-01.0-00.0-00.17.000.000 KECAMATAN BARUS UTARA

KODE REKENING	URAIAN	ANGGARAN	REALISASI 2023	(%)	REALISASI 2022
5	<b>BELANJA DAERAH</b>	840.072.405,00	776.066.579,00	92,38	675.451.371,00
5.1	<b>BELANJA OPERASI</b>	820.116.936,00	776.066.579,00	94,63	675.451.371,00
5.1.01	Belanja Pegawai	422.920.000,00	416.302.683,00	98,44	394.319.812,00
5.1.02	Belanja Barang dan Jasa	397.196.936,00	359.763.896,00	90,58	281.131.559,00
5.2	<b>BELANJA MODAL</b>	19.955.469,00	0,00	0,00	0,00
5.2.02	Belanja Modal Peralatan dan Mesin	19.955.469,00	0,00	0,00	0,00
	<b>SURPLUS / DEFISIT</b>	(840.072.405,00)	(776.066.579,00)	0	(675.451.371,00)
	<b>SISA LEBIH / KURANG PEMBIAYAAN TAHUN BERKENAAN</b>	<b>(840.072.405,00)</b>	<b>(776.066.579,00)</b>	<b>0</b>	<b>(675.451.371,00)</b>

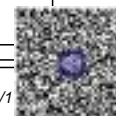



**PEMERINTAH KABUPATEN TAPANULI TENGAH**  
**LAPORAN REALISASI ANGGARAN PENDAPATAN DAN BELANJA DAERAH**

Untuk Tahun yang berakhir sampai dengan 31 Desember 2023 dan 2022

Urusan Pemerintahan : 7.01 KECAMATAN  
SKPD : 7-01.0-00.0-00.18 KECAMATAN ANDAM DEWI  
Unit Organisasi : 7-01.0-00.0-00.18.000 KECAMATAN ANDAM DEWI  
Sub Unit Organisasi : 7-01.0-00.0-00.18.000.000 KECAMATAN ANDAM DEWI

KODE REKENING	URAIAN	ANGGARAN	REALISASI 2023	(%)	REALISASI 2022
5	<b>BELANJA DAERAH</b>	1.591.593.662,00	1.533.668.473,00	96,36	1.483.071.744,00
5.1	<b>BELANJA OPERASI</b>	1.591.593.662,00	1.533.668.473,00	96,36	1.483.071.744,00
5.1.01	Belanja Pegawai	983.592.000,00	967.296.813,00	98,34	1.142.565.389,00
5.1.02	Belanja Barang dan Jasa	608.001.662,00	566.371.660,00	93,15	340.506.355,00
	<b>SURPLUS / DEFISIT</b>	(1.591.593.662,00)	(1.533.668.473,00)	0	(1.483.071.744,00)
	<b>SISA LEBIH / KURANG PEMBIAYAAN TAHUN BERKENAAN</b>	<b>(1.591.593.662,00)</b>	<b>(1.533.668.473,00)</b>	<b>0</b>	<b>(1.483.071.744,00)</b>

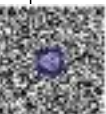



**PEMERINTAH KABUPATEN TAPANULI TENGAH**  
**LAPORAN REALISASI ANGGARAN PENDAPATAN DAN BELANJA DAERAH**

Untuk Tahun yang berakhir sampai dengan 31 Desember 2023 dan 2022

Urusan Pemerintahan : 7.01 KECAMATAN  
SKPD : 7-01.0-00.0-00.19 KECAMATAN SIRANDORUNG  
Unit Organisasi : 7-01.0-00.0-00.19.000 KECAMATAN SIRANDORUNG  
Sub Unit Organisasi : 7-01.0-00.0-00.19.000.000 KECAMATAN SIRANDORUNG

KODE REKENING	URAIAN	ANGGARAN	REALISASI 2023	(%)	REALISASI 2022
5	<b>BELANJA DAERAH</b>	1.813.979.204,00	1.777.368.468,00	97,98	1.480.807.667,00
5.1	<b>BELANJA OPERASI</b>	1.813.979.204,00	1.777.368.468,00	97,98	1.480.807.667,00
5.1.01	<b>Belanja Pegawai</b>	1.169.064.000,00	1.160.267.575,00	99,25	1.193.707.667,00
5.1.02	<b>Belanja Barang dan Jasa</b>	644.915.204,00	617.100.893,00	95,69	287.100.000,00
	<b>SURPLUS / DEFISIT</b>	(1.813.979.204,00)	(1.777.368.468,00)	0	(1.480.807.667,00)
	<b>SISA LEBIH / KURANG PEMBIAYAAN TAHUN BERKENAAN</b>	<b>(1.813.979.204,00)</b>	<b>(1.777.368.468,00)</b>	<b>0</b>	<b>(1.480.807.667,00)</b>

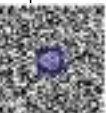



**PEMERINTAH KABUPATEN TAPANULI TENGAH**  
**LAPORAN REALISASI ANGGARAN PENDAPATAN DAN BELANJA DAERAH**

Untuk Tahun yang berakhir sampai dengan 31 Desember 2023 dan 2022

Urusan Pemerintahan : 7.01 KECAMATAN  
SKPD : 7-01.0-00.0-00.20 KECAMATAN MANDUAMAS  
Unit Organisasi : 7-01.0-00.0-00.20.000 KECAMATAN MANDUAMAS  
Sub Unit Organisasi : 7-01.0-00.0-00.20.000.000 KECAMATAN MANDUAMAS

KODE REKENING	URAIAN	ANGGARAN	REALISASI 2023	(%)	REALISASI 2022
5	<b>BELANJA DAERAH</b>	3.187.658.684,00	3.092.089.596,00	97,00	2.445.488.187,00
5.1	<b>BELANJA OPERASI</b>	3.143.744.642,00	3.050.242.596,00	97,03	2.445.488.187,00
5.1.01	Belanja Pegawai	1.952.372.000,00	1.895.779.700,00	97,10	1.844.874.744,00
5.1.02	Belanja Barang dan Jasa	1.191.372.642,00	1.154.462.896,00	96,90	600.613.443,00
5.2	<b>BELANJA MODAL</b>	43.914.042,00	41.847.000,00	95,29	0,00
5.2.02	Belanja Modal Peralatan dan Mesin	43.914.042,00	41.847.000,00	95,29	0,00
	<b>SURPLUS / DEFISIT</b>	(3.187.658.684,00)	(3.092.089.596,00)	0	(2.445.488.187,00)
	<b>SISA LEBIH / KURANG PEMBIAYAAN TAHUN BERKENAAN</b>	<b>(3.187.658.684,00)</b>	<b>(3.092.089.596,00)</b>	<b>0</b>	<b>(2.445.488.187,00)</b>

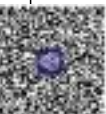





**PEMERINTAH KABUPATEN TAPANULI TENGAH**  
**LAPORAN REALISASI ANGGARAN PENDAPATAN DAN BELANJA DAERAH**

Untuk Tahun yang berakhir sampai dengan 31 Desember 2023 dan 2022

Urusan Pemerintahan : 8.01 KESATUAN BANGSA DAN POLITIK  
SKPD : 8-01.0-00.0-00.01 BADAN KESATUAN BANGSA DAN POLITIK  
Unit Organisasi : 8-01.0-00.0-00.01.000 BADAN KESATUAN BANGSA DAN POLITIK  
Sub Unit Organisasi : 8-01.0-00.0-00.01.000.000 BADAN KESATUAN BANGSA DAN POLITIK

KODE REKENING	URAIAN	ANGGARAN	REALISASI 2023	(%)	REALISASI 2022
5	<b>BELANJA DAERAH</b>	16.043.524.990,00	15.798.183.193,00	98,47	3.187.029.068,00
5.1	<b>BELANJA OPERASI</b>	15.957.965.857,00	15.713.683.193,00	98,47	3.187.029.068,00
5.1.01	Belanja Pegawai	1.848.660.000,00	1.800.462.994,00	97,39	1.626.366.364,00
5.1.02	Belanja Barang dan Jasa	1.421.430.757,00	1.225.345.099,00	86,21	926.517.604,00
5.1.05	Belanja Hibah	12.687.875.100,00	12.687.875.100,00	100,00	634.145.100,00
5.2	<b>BELANJA MODAL</b>	85.559.133,00	84.500.000,00	98,76	0,00
5.2.02	Belanja Modal Peralatan dan Mesin	85.559.133,00	84.500.000,00	98,76	0,00
	<b>SURPLUS / DEFISIT</b>	(16.043.524.990,00)	(15.798.183.193,00)	0	(3.187.029.068,00)
	<b>SISA LEBIH / KURANG PEMBIAYAAN TAHUN BERKENAAN</b>	<b>(16.043.524.990,00)</b>	<b>(15.798.183.193,00)</b>	<b>0</b>	<b>(3.187.029.068,00)</b>

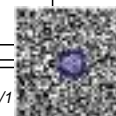



## PEMERINTAH KABUPATEN TAPANULI TENGAH LAPORAN REALISASI ANGGARAN PENDAPATAN DAN BELANJA DAERAH

Untuk Tahun yang berakhir sampai dengan 31 Desember 2023 dan 2022

Urusan Pemerintahan : 5.01 PERENCANAAN  
SKPD : 5-01.5-05.0-00.01 BADAN PERENCANAAN PEMBANGUNAN DAERAH  
Unit Organisasi : 5-01.5-05.0-00.01.000 BADAN PERENCANAAN PEMBANGUNAN DAERAH  
Sub Unit Organisasi : 5-01.5-05.0-00.01.000.000 BADAN PERENCANAAN PEMBANGUNAN DAERAH

KODE REKENING	URAIAN	ANGGARAN	REALISASI 2023	(%)	REALISASI 2022
5	<b>BELANJA DAERAH</b>	5.811.119.061,00	5.655.528.334,00	97,32	5.564.662.092,00
5.1	<b>BELANJA OPERASI</b>	5.745.869.061,00	5.594.528.334,00	97,37	5.564.662.092,00
5.1.01	Belanja Pegawai	3.286.176.000,00	3.246.941.939,00	98,81	3.177.510.606,00
5.1.02	Belanja Barang dan Jasa	2.459.693.061,00	2.347.586.395,00	95,44	2.387.151.486,00
5.2	<b>BELANJA MODAL</b>	65.250.000,00	61.000.000,00	93,49	0,00
5.2.02	Belanja Modal Peralatan dan Mesin	65.250.000,00	61.000.000,00	93,49	0,00
	<b>SURPLUS / DEFISIT</b>	(5.811.119.061,00)	(5.655.528.334,00)	0	(5.564.662.092,00)
	<b>SISA LEBIH / KURANG PEMBIAYAAN TAHUN BERKENAAN</b>	<b>(5.811.119.061,00)</b>	<b>(5.655.528.334,00)</b>	<b>0</b>	<b>(5.564.662.092,00)</b>

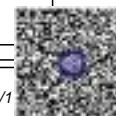



**PEMERINTAH KABUPATEN TAPANULI TENGAH**  
**LAPORAN REALISASI ANGGARAN PENDAPATAN DAN BELANJA DAERAH**

Untuk Tahun yang berakhir sampai dengan 31 Desember 2023 dan 2022

Urusan Pemerintahan : 1.02 KESEHATAN  
SKPD : 1-02.0-00.0-00.01 DINAS KESEHATAN  
Unit Organisasi : 1-02.0-00.0-00.01.000 DINAS KESEHATAN  
Sub Unit Organisasi : 1-02.0-00.0-00.01.000.000 DINAS KESEHATAN

KODE REKENING	URAIAN	ANGGARAN	REALISASI 2023	(%)	REALISASI 2022
4	<b>PENDAPATAN DAERAH</b>	0,00	33.549.134.355,00	0	12.566.145.335,00
4.2	<b>PENDAPATAN TRANSFER</b>	0,00	24.538.739.000,00	0	0,00
4.2.01	<b>Pendapatan Transfer Pemerintah Pusat</b>	0,00	24.538.739.000,00	0	0,00
4.2.01.01	Dana Perimbangan	0,00	24.538.739.000,00	0	0,00
4.3	<b>LAIN-LAIN PENDAPATAN DAERAH YANG SAH</b>	0,00	9.010.395.355,00	0	12.566.145.335,00
4.3.03	Lain-lain Pendapatan Sesuai dengan Ketentuan Peraturan Perundang-Undangan	0,00	9.010.395.355,00	0	12.566.145.335,00
5	<b>BELANJA DAERAH</b>	168.987.245.549,00	159.208.155.196,10	94,21	139.273.944.742,00
5.1	<b>BELANJA OPERASI</b>	152.140.091.625,00	143.420.448.121,10	94,27	124.645.137.561,00
5.1.01	Belanja Pegawai	64.959.163.000,00	64.438.347.778,00	99,20	61.140.591.970,00
5.1.02	Belanja Barang dan Jasa	87.130.928.625,00	78.982.100.343,10	90,65	63.504.545.591,00
5.1.05	Belanja Hibah	50.000.000,00	0,00	0,00	0,00
5.2	<b>BELANJA MODAL</b>	16.847.153.924,00	15.787.707.075,00	93,71	14.628.807.181,00
5.2.02	Belanja Modal Peralatan dan Mesin	13.202.630.587,00	12.164.919.675,00	92,14	8.571.496.181,00
5.2.03	Belanja Modal Gedung dan Bangunan	3.644.523.337,00	3.622.787.400,00	99,40	6.057.311.000,00
	<b>SURPLUS / DEFISIT</b>	(168.987.245.549,00)	(125.659.020.841,10)	0	(126.707.799.407,00)
	<b>SISA LEBIH / KURANG PEMBIAYAAN TAHUN BERKENAAN</b>	<b>(168.987.245.549,00)</b>	<b>(125.659.020.841,10)</b>	<b>0</b>	<b>(126.707.799.407,00)</b>

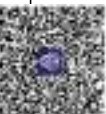



**PEMERINTAH KABUPATEN TAPANULI TENGAH**  
**LAPORAN REALISASI ANGGARAN PENDAPATAN DAN BELANJA DAERAH**

Untuk Tahun yang berakhir sampai dengan 31 Desember 2023 dan 2022

Urusan Pemerintahan : 1.02 KESEHATAN  
SKPD : 1-02.0-00.0-00.02 RSUD PANDAN  
Unit Organisasi : 1-02.0-00.0-00.02.000 RSUD PANDAN  
Sub Unit Organisasi : 1-02.0-00.0-00.02.000.000 RSUD PANDAN

KODE REKENING	URAIAN	ANGGARAN	REALISASI 2023	(%)	REALISASI 2022
4	<b>PENDAPATAN DAERAH</b>	30.000.000.000,00	32.869.637.850,00	109,57	29.687.338.514,00
4.1	<b>PENDAPATAN ASLI DAERAH (PAD)</b>	30.000.000.000,00	32.869.637.850,00	109,57	29.687.338.514,00
4.1.04	Lain-lain PAD yang Sah	30.000.000.000,00	32.869.637.850,00	109,57	29.687.338.514,00
5	<b>BELANJA DAERAH</b>	68.713.156.288,00	70.814.462.959,00	103,06	53.942.438.582,00
5.1	<b>BELANJA OPERASI</b>	53.271.376.488,00	55.813.838.909,00	104,77	52.955.494.982,00
5.1.01	Belanja Pegawai	15.846.733.000,00	15.820.054.451,00	99,83	14.714.912.354,00
5.1.02	Belanja Barang dan Jasa	37.424.643.488,00	39.993.784.458,00	106,86	38.240.582.628,00
5.2	<b>BELANJA MODAL</b>	15.441.779.800,00	15.000.624.050,00	97,14	986.943.600,00
5.2.02	Belanja Modal Peralatan dan Mesin	14.202.380.800,00	13.768.324.250,00	96,94	986.943.600,00
5.2.03	Belanja Modal Gedung dan Bangunan	1.239.399.000,00	1.232.299.800,00	99,43	0,00
	<b>SURPLUS / DEFISIT</b>	(38.713.156.288,00)	(37.944.825.109,00)	0	(24.255.100.068,00)
	<b>SISA LEBIH / KURANG PEMBIAYAAN TAHUN BERKENAAN</b>	<b>(38.713.156.288,00)</b>	<b>(37.944.825.109,00)</b>	<b>0</b>	<b>(24.255.100.068,00)</b>

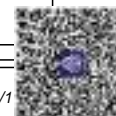



## PEMERINTAH KABUPATEN TAPANULI TENGAH LAPORAN REALISASI ANGGARAN PENDAPATAN DAN BELANJA DAERAH

Untuk Tahun yang berakhir sampai dengan 31 Desember 2023 dan 2022

Urusan Pemerintahan : 1.03 PEKERJAAN UMUM DAN PENATAAN RUANG  
SKPD : 1-03.0-00.0-00.01 DINAS PEKERJAAN UMUM DAN PENATAAN RUANG  
Unit Organisasi : 1-03.0-00.0-00.01.000 DINAS PEKERJAAN UMUM DAN PENATAAN RUANG  
Sub Unit Organisasi : 1-03.0-00.0-00.01.000.000 DINAS PEKERJAAN UMUM DAN PENATAAN RUANG

KODE REKENING	URAIAN	ANGGARAN	REALISASI 2023	(%)	REALISASI 2022
4	<b>PENDAPATAN DAERAH</b>	1.875.000.000,00	316.904.000,00	16,90	172.747.000,00
4.1	<b>PENDAPATAN ASLI DAERAH (PAD)</b>	1.875.000.000,00	316.904.000,00	16,90	172.747.000,00
4.1.02	Retribusi Daerah	1.875.000.000,00	316.904.000,00	16,90	172.747.000,00
5	<b>BELANJA DAERAH</b>	61.597.700.373,00	58.110.804.502,00	94,34	175.040.021.134,00
5.1	<b>BELANJA OPERASI</b>	16.399.377.058,00	15.312.897.913,00	93,37	18.232.052.269,00
5.1.01	Belanja Pegawai	4.438.206.000,00	4.389.263.177,00	98,90	3.975.172.593,00
5.1.02	Belanja Barang dan Jasa	11.961.171.058,00	10.923.634.736,00	91,33	14.256.879.676,00
5.2	<b>BELANJA MODAL</b>	45.198.323.315,00	42.797.906.589,00	94,69	156.807.968.865,00
5.2.02	Belanja Modal Peralatan dan Mesin	503.946.104,00	464.263.800,00	92,13	508.269.000,00
5.2.03	Belanja Modal Gedung dan Bangunan	13.496.605.851,00	11.388.580.572,00	84,38	31.259.490.378,00
5.2.04	Belanja Modal Jalan, Jaringan, dan Irigasi	31.197.771.360,00	30.945.062.217,00	99,19	125.040.209.487,00
	<b>SURPLUS / DEFISIT</b>	(59.722.700.373,00)	(57.793.900.502,00)	0	(174.867.274.134,00)
	<b>SISA LEBIH / KURANG PEMBIAYAAN TAHUN BERKENAAN</b>	<b>(59.722.700.373,00)</b>	<b>(57.793.900.502,00)</b>	<b>0</b>	<b>(174.867.274.134,00)</b>

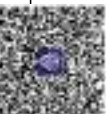



**PEMERINTAH KABUPATEN TAPANULI TENGAH**  
**LAPORAN REALISASI ANGGARAN PENDAPATAN DAN BELANJA DAERAH**

Untuk Tahun yang berakhir sampai dengan 31 Desember 2023 dan 2022

Urusan Pemerintahan : 1.04 PERUMAHAN RAKYAT DAN KAWASAN PERMUKIMAN  
SKPD : 1-04.2-10.0-00.01 DINAS PERUMAHAN DAN KAWASAN PEMUKIMAN  
Unit Organisasi : 1-04.2-10.0-00.01.000 DINAS PERUMAHAN DAN KAWASAN PEMUKIMAN  
Sub Unit Organisasi : 1-04.2-10.0-00.01.000.000 DINAS PERUMAHAN DAN KAWASAN PEMUKIMAN

KODE REKENING	URAIAN	ANGGARAN	REALISASI 2023	(%)	REALISASI 2022
4	<b>PENDAPATAN DAERAH</b>	150.000.000,00	160.374.189,00	106,92	160.016.738,00
4.1	<b>PENDAPATAN ASLI DAERAH (PAD)</b>	150.000.000,00	160.374.189,00	106,92	160.016.738,00
4.1.02	Retribusi Daerah	150.000.000,00	160.374.189,00	106,92	160.016.738,00
5	<b>BELANJA DAERAH</b>	10.220.104.817,00	9.965.718.636,00	97,51	9.948.026.231,00
5.1	<b>BELANJA OPERASI</b>	7.647.980.339,00	7.422.735.676,00	97,05	9.793.841.621,00
5.1.01	Belanja Pegawai	2.255.943.000,00	2.195.451.666,00	97,32	2.048.166.775,00
5.1.02	Belanja Barang dan Jasa	5.392.037.339,00	5.227.284.010,00	96,94	7.745.674.846,00
5.2	<b>BELANJA MODAL</b>	2.572.124.478,00	2.542.982.960,00	98,87	154.184.610,00
5.2.02	Belanja Modal Peralatan dan Mesin	182.188.056,00	169.995.810,00	93,31	85.704.210,00
5.2.03	Belanja Modal Gedung dan Bangunan	200.000.000,00	198.640.050,00	99,32	68.480.400,00
5.2.04	Belanja Modal Jalan, Jaringan, dan Irigasi	2.189.936.422,00	2.174.347.100,00	99,29	0,00
	<b>SURPLUS / DEFISIT</b>	(10.070.104.817,00)	(9.805.344.447,00)	0	(9.788.009.493,00)
	<b>SISA LEBIH / KURANG PEMBIAYAAN TAHUN BERKENAAN</b>	<b>(10.070.104.817,00)</b>	<b>(9.805.344.447,00)</b>	<b>0</b>	<b>(9.788.009.493,00)</b>

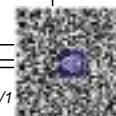



**PEMERINTAH KABUPATEN TAPANULI TENGAH**  
**LAPORAN REALISASI ANGGARAN PENDAPATAN DAN BELANJA DAERAH**

Untuk Tahun yang berakhir sampai dengan 31 Desember 2023 dan 2022

Urusan Pemerintahan : 1.05 KETENTERAMAN, KETERTIBAN UMUM SERTA PERLINDUNGAN MASYARAKAT  
SKPD : 1-05.0-00.0-00.01 SATUAN POLISI PAMONGPRAJA  
Unit Organisasi : 1-05.0-00.0-00.01.000 SATUAN POLISI PAMONGPRAJA  
Sub Unit Organisasi : 1-05.0-00.0-00.01.000.000 SATUAN POLISI PAMONGPRAJA

KODE REKENING	URAIAN	ANGGARAN	REALISASI 2023	(%)	REALISASI 2022
4	<b>PENDAPATAN DAERAH</b>	37.500.000,00	17.025.000,00	45,40	17.025.000,00
4.1	<b>PENDAPATAN ASLI DAERAH (PAD)</b>	37.500.000,00	17.025.000,00	45,40	17.025.000,00
4.1.02	Retribusi Daerah	37.500.000,00	17.025.000,00	45,40	17.025.000,00
5	<b>BELANJA DAERAH</b>	13.891.272.980,00	13.419.397.921,00	96,60	11.802.972.973,00
5.1	<b>BELANJA OPERASI</b>	13.851.273.636,00	13.379.947.921,00	96,60	11.802.972.973,00
5.1.01	Belanja Pegawai	1.981.445.000,00	1.954.738.545,00	98,65	1.869.753.118,00
5.1.02	Belanja Barang dan Jasa	11.669.828.636,00	11.225.209.376,00	96,19	9.833.219.855,00
5.1.05	Belanja Hibah	200.000.000,00	200.000.000,00	100,00	100.000.000,00
5.2	<b>BELANJA MODAL</b>	39.999.344,00	39.450.000,00	98,63	0,00
5.2.02	Belanja Modal Peralatan dan Mesin	39.999.344,00	39.450.000,00	98,63	0,00
	<b>SURPLUS / DEFISIT</b>	(13.853.772.980,00)	(13.402.372.921,00)	0	(11.785.947.973,00)
	<b>SISA LEBIH / KURANG PEMBIAYAAN TAHUN BERKENAAN</b>	<b>(13.853.772.980,00)</b>	<b>(13.402.372.921,00)</b>	<b>0</b>	<b>(11.785.947.973,00)</b>

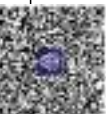



**PEMERINTAH KABUPATEN TAPANULI TENGAH**  
**LAPORAN REALISASI ANGGARAN PENDAPATAN DAN BELANJA DAERAH**

Untuk Tahun yang berakhir sampai dengan 31 Desember 2023 dan 2022

Urusan Pemerintahan : 1.06 SOSIAL  
SKPD : 1-06.0-00.0-00.01 DINAS SOSIAL  
Unit Organisasi : 1-06.0-00.0-00.01.000 DINAS SOSIAL  
Sub Unit Organisasi : 1-06.0-00.0-00.01.000.000 DINAS SOSIAL

KODE REKENING	URAIAN	ANGGARAN	REALISASI 2023	(%)	REALISASI 2022
5	<b>BELANJA DAERAH</b>	4.159.680.094,00	3.980.660.755,00	95,70	7.143.615.175,00
5.1	<b>BELANJA OPERASI</b>	4.026.643.819,00	3.847.624.480,00	95,55	7.107.382.495,00
5.1.01	Belanja Pegawai	2.467.943.000,00	2.434.499.799,00	98,64	2.518.085.259,00
5.1.02	Belanja Barang dan Jasa	1.250.700.819,00	1.105.124.681,00	88,36	4.331.297.236,00
5.1.06	Belanja Bantuan Sosial	308.000.000,00	308.000.000,00	100,00	258.000.000,00
5.2	<b>BELANJA MODAL</b>	133.036.275,00	133.036.275,00	100,00	36.232.680,00
5.2.02	Belanja Modal Peralatan dan Mesin	133.036.275,00	133.036.275,00	100,00	36.232.680,00
	<b>SURPLUS / DEFISIT</b>	(4.159.680.094,00)	(3.980.660.755,00)	0	(7.143.615.175,00)
	<b>SISA LEBIH / KURANG PEMBIAYAAN TAHUN BERKENAAN</b>	<b>(4.159.680.094,00)</b>	<b>(3.980.660.755,00)</b>	<b>0</b>	<b>(7.143.615.175,00)</b>

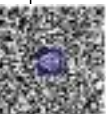





**PEMERINTAH KABUPATEN TAPANULI TENGAH**  
**LAPORAN REALISASI ANGGARAN PENDAPATAN DAN BELANJA DAERAH**

Untuk Tahun yang berakhir sampai dengan 31 Desember 2023 dan 2022

Urusan Pemerintahan : 2.07 TENAGA KERJA  
SKPD : 2-07.0-00.0-00.01 DINAS KETENAGAKERJAAN  
Unit Organisasi : 2-07.0-00.0-00.01.000 DINAS KETENAGAKERJAAN  
Sub Unit Organisasi : 2-07.0-00.0-00.01.000.000 DINAS KETENAGAKERJAAN

KODE REKENING	URAIAN	ANGGARAN	REALISASI 2023	(%)	REALISASI 2022
5	<b>BELANJA DAERAH</b>	3.438.491.379,00	3.242.528.073,00	94,30	3.368.694.700,00
5.1	<b>BELANJA OPERASI</b>	3.438.491.379,00	3.242.528.073,00	94,30	3.368.694.700,00
5.1.01	Belanja Pegawai	1.823.033.000,00	1.758.505.267,00	96,46	1.704.779.930,00
5.1.02	Belanja Barang dan Jasa	1.615.458.379,00	1.484.022.806,00	91,86	1.663.914.770,00
	<b>SURPLUS / DEFISIT</b>	(3.438.491.379,00)	(3.242.528.073,00)	0	(3.368.694.700,00)
	<b>SISA LEBIH / KURANG PEMBIAYAAN TAHUN BERKENAAN</b>	<b>(3.438.491.379,00)</b>	<b>(3.242.528.073,00)</b>	<b>0</b>	<b>(3.368.694.700,00)</b>

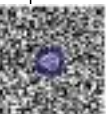



**PEMERINTAH KABUPATEN TAPANULI TENGAH**  
**LAPORAN REALISASI ANGGARAN PENDAPATAN DAN BELANJA DAERAH**

Untuk Tahun yang berakhir sampai dengan 31 Desember 2023 dan 2022

Urusan Pemerintahan : 2.08 PEMBERDAYAAN PEREMPUAN DAN PERLINDUNGAN ANAK  
SKPD : 2-08.2-20.2-21.01 DINAS PEMBERDAYAAN PEREMPUAN DAN PERLINDUNGAN ANAK  
Unit Organisasi : 2-08.2-20.2-21.01.000 DINAS PEMBERDAYAAN PEREMPUAN DAN PERLINDUNGAN ANAK  
Sub Unit Organisasi : 2-08.2-20.2-21.01.000.000 DINAS PEMBERDAYAAN PEREMPUAN DAN PERLINDUNGAN ANAK

KODE REKENING	URAIAN	ANGGARAN	REALISASI 2023	(%)	REALISASI 2022
5	<b>BELANJA DAERAH</b>	2.811.354.243,00	2.742.606.462,00	97,55	2.672.025.977,00
5.1	<b>BELANJA OPERASI</b>	2.809.580.463,00	2.742.606.462,00	97,62	2.672.025.977,00
5.1.01	Belanja Pegawai	2.238.431.000,00	2.194.892.312,00	98,05	2.025.824.577,00
5.1.02	Belanja Barang dan Jasa	571.149.463,00	547.714.150,00	95,90	646.201.400,00
5.2	<b>BELANJA MODAL</b>	1.773.780,00	0,00	0,00	0,00
5.2.02	Belanja Modal Peralatan dan Mesin	1.773.780,00	0,00	0,00	0,00
	<b>SURPLUS / DEFISIT</b>	(2.811.354.243,00)	(2.742.606.462,00)	0	(2.672.025.977,00)
	<b>SISA LEBIH / KURANG PEMBIAYAAN TAHUN BERKENAAN</b>	<b>(2.811.354.243,00)</b>	<b>(2.742.606.462,00)</b>	<b>0</b>	<b>(2.672.025.977,00)</b>

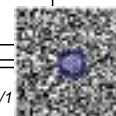



**PEMERINTAH KABUPATEN TAPANULI TENGAH**  
**LAPORAN REALISASI ANGGARAN PENDAPATAN DAN BELANJA DAERAH**

Untuk Tahun yang berakhir sampai dengan 31 Desember 2023 dan 2022

Urusan Pemerintahan : 2.09 PANGAN  
SKPD : 2-09.0-00.0-00.01 DINAS KETAHANAN PANGAN  
Unit Organisasi : 2-09.0-00.0-00.01.000 DINAS KETAHANAN PANGAN  
Sub Unit Organisasi : 2-09.0-00.0-00.01.000.000 DINAS KETAHANAN PANGAN

KODE REKENING	URAIAN	ANGGARAN	REALISASI 2023	(%)	REALISASI 2022
5	<b>BELANJA DAERAH</b>	2.491.086.925,00	2.369.700.674,00	95,13	2.237.676.538,00
5.1	<b>BELANJA OPERASI</b>	2.456.893.899,00	2.335.790.174,00	95,07	2.213.367.538,00
5.1.01	Belanja Pegawai	1.836.436.000,00	1.765.436.232,00	96,13	1.633.011.984,00
5.1.02	Belanja Barang dan Jasa	620.457.899,00	570.353.942,00	91,92	580.355.554,00
5.2	<b>BELANJA MODAL</b>	34.193.026,00	33.910.500,00	99,17	24.309.000,00
5.2.02	Belanja Modal Peralatan dan Mesin	34.193.026,00	33.910.500,00	99,17	24.309.000,00
	<b>SURPLUS / DEFISIT</b>	(2.491.086.925,00)	(2.369.700.674,00)	0	(2.237.676.538,00)
	<b>SISA LEBIH / KURANG PEMBIAYAAN TAHUN BERKENAAN</b>	<b>(2.491.086.925,00)</b>	<b>(2.369.700.674,00)</b>	<b>0</b>	<b>(2.237.676.538,00)</b>

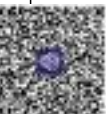



**PEMERINTAH KABUPATEN TAPANULI TENGAH**  
**LAPORAN REALISASI ANGGARAN PENDAPATAN DAN BELANJA DAERAH**

Untuk Tahun yang berakhir sampai dengan 31 Desember 2023 dan 2022

Urusan Pemerintahan : 2.11 LINGKUNGAN HIDUP  
SKPD : 2-11.0-00.0-00.01 DINAS LINGKUNGAN HIDUP  
Unit Organisasi : 2-11.0-00.0-00.01.000 DINAS LINGKUNGAN HIDUP  
Sub Unit Organisasi : 2-11.0-00.0-00.01.000.000 DINAS LINGKUNGAN HIDUP

KODE REKENING	URAIAN	ANGGARAN	REALISASI 2023	(%)	REALISASI 2022
4	<b>PENDAPATAN DAERAH</b>	500.000.000,00	483.510.000,00	96,70	381.280.000,00
4.1	<b>PENDAPATAN ASLI DAERAH (PAD)</b>	500.000.000,00	483.510.000,00	96,70	381.280.000,00
4.1.02	Retribusi Daerah	500.000.000,00	483.510.000,00	96,70	381.280.000,00
5	<b>BELANJA DAERAH</b>	14.180.203.949,00	13.913.541.565,00	98,12	10.614.851.861,00
5.1	<b>BELANJA OPERASI</b>	12.115.835.523,00	11.866.622.515,00	97,94	10.573.734.131,00
5.1.01	Belanja Pegawai	1.987.415.000,00	1.946.756.682,00	97,95	1.854.095.236,00
5.1.02	Belanja Barang dan Jasa	10.128.420.523,00	9.919.865.833,00	97,94	8.719.638.895,00
5.2	<b>BELANJA MODAL</b>	2.064.368.426,00	2.046.919.050,00	99,15	41.117.730,00
5.2.02	Belanja Modal Peralatan dan Mesin	2.044.368.426,00	2.027.077.800,00	99,15	13.034.730,00
5.2.04	Belanja Modal Jalan, Jaringan, dan Irigasi	20.000.000,00	19.841.250,00	99,21	28.083.000,00
	<b>SURPLUS / DEFISIT</b>	(13.680.203.949,00)	(13.430.031.565,00)	0	(10.233.571.861,00)
	<b>SISA LEBIH / KURANG PEMBIAYAAN TAHUN BERKENAAN</b>	<b>(13.680.203.949,00)</b>	<b>(13.430.031.565,00)</b>	<b>0</b>	<b>(10.233.571.861,00)</b>

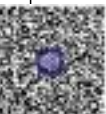



**PEMERINTAH KABUPATEN TAPANULI TENGAH**  
**LAPORAN REALISASI ANGGARAN PENDAPATAN DAN BELANJA DAERAH**

Untuk Tahun yang berakhir sampai dengan 31 Desember 2023 dan 2022

Urusan Pemerintahan : 2.12 ADMINISTRASI KEPENDUDUKAN DAN PENCATATAN SIPIL  
SKPD : 2-12.0-00.0-00.01 DINAS KEPENDUDUKAN DAN PENCATATAN SIPIL  
Unit Organisasi : 2-12.0-00.0-00.01.000 DINAS KEPENDUDUKAN DAN PENCATATAN SIPIL  
Sub Unit Organisasi : 2-12.0-00.0-00.01.000.000 DINAS KEPENDUDUKAN DAN PENCATATAN SIPIL

KODE REKENING	URAIAN	ANGGARAN	REALISASI 2023	(%)	REALISASI 2022
5	<b>BELANJA DAERAH</b>	6.139.609.393,00	5.940.848.575,04	96,76	5.061.264.637,00
5.1	<b>BELANJA OPERASI</b>	5.257.193.546,00	5.107.679.325,04	97,16	4.829.382.837,00
5.1.01	Belanja Pegawai	2.737.599.000,00	2.634.664.010,00	96,24	2.097.497.614,00
5.1.02	Belanja Barang dan Jasa	2.519.594.546,00	2.473.015.315,04	98,15	2.731.885.223,00
5.2	<b>BELANJA MODAL</b>	882.415.847,00	833.169.250,00	94,42	231.881.800,00
5.2.02	Belanja Modal Peralatan dan Mesin	882.415.847,00	833.169.250,00	94,42	231.881.800,00
	<b>SURPLUS / DEFISIT</b>	(6.139.609.393,00)	(5.940.848.575,04)	0	(5.061.264.637,00)
	<b>SISA LEBIH / KURANG PEMBIAYAAN TAHUN BERKENAAN</b>	<b>(6.139.609.393,00)</b>	<b>(5.940.848.575,04)</b>	<b>0</b>	<b>(5.061.264.637,00)</b>

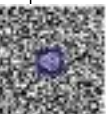



**PEMERINTAH KABUPATEN TAPANULI TENGAH**  
**LAPORAN REALISASI ANGGARAN PENDAPATAN DAN BELANJA DAERAH**

Untuk Tahun yang berakhir sampai dengan 31 Desember 2023 dan 2022

Urusan Pemerintahan : 2.13 PEMBERDAYAAN MASYARAKAT DAN DESA  
SKPD : 2-13.0-00.0-00.01 DINAS PEMBERDAYAAN MASYARAKAT DAN DESA  
Unit Organisasi : 2-13.0-00.0-00.01.000 DINAS PEMBERDAYAAN MASYARAKAT DAN DESA  
Sub Unit Organisasi : 2-13.0-00.0-00.01.000.000 DINAS PEMBERDAYAAN MASYARAKAT DAN DESA

KODE REKENING	URAIAN	ANGGARAN	REALISASI 2023	(%)	REALISASI 2022
5	<b>BELANJA DAERAH</b>	7.067.245.324,00	6.251.529.456,00	88,46	3.852.590.583,00
5.1	<b>BELANJA OPERASI</b>	7.067.245.324,00	6.251.529.456,00	88,46	3.811.990.583,00
5.1.01	Belanja Pegawai	1.763.913.000,00	1.709.914.127,00	96,94	1.430.526.722,00
5.1.02	Belanja Barang dan Jasa	5.303.332.324,00	4.541.615.329,00	85,64	2.381.463.861,00
5.2	<b>BELANJA MODAL</b>	0,00	0,00	0	40.600.000,00
5.2.02	Belanja Modal Peralatan dan Mesin	0,00	0,00	0	40.600.000,00
	<b>SURPLUS / DEFISIT</b>	(7.067.245.324,00)	(6.251.529.456,00)	0	(3.852.590.583,00)
	<b>SISA LEBIH / KURANG PEMBIAYAAN TAHUN BERKENAAN</b>	<b>(7.067.245.324,00)</b>	<b>(6.251.529.456,00)</b>	<b>0</b>	<b>(3.852.590.583,00)</b>

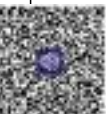



**PEMERINTAH KABUPATEN TAPANULI TENGAH**  
**LAPORAN REALISASI ANGGARAN PENDAPATAN DAN BELANJA DAERAH**

Untuk Tahun yang berakhir sampai dengan 31 Desember 2023 dan 2022

Urusan Pemerintahan : 2.14 PENGENDALIAN PENDUDUK DAN KELUARGA BERENCANA  
SKPD : 2-14.0-00.0-00.01 DINAS PENGENDALIAN PENDUDUK DAN KELUARGA BERENCANA  
Unit Organisasi : 2-14.0-00.0-00.01.000 DINAS PENGENDALIAN PENDUDUK DAN KELUARGA BERENCANA  
Sub Unit Organisasi : 2-14.0-00.0-00.01.000.000 DINAS PENGENDALIAN PENDUDUK DAN KELUARGA BERENCANA

KODE REKENING	URAIAN	ANGGARAN	REALISASI 2023	(%)	REALISASI 2022
5	<b>BELANJA DAERAH</b>	19.908.264.214,00	18.498.550.526,00	92,92	15.567.482.212,00
5.1	<b>BELANJA OPERASI</b>	18.019.275.103,00	16.723.440.779,00	92,81	13.447.798.852,00
5.1.01	Belanja Pegawai	4.358.273.000,00	4.322.388.022,00	99,18	4.425.346.131,00
5.1.02	Belanja Barang dan Jasa	13.661.002.103,00	12.401.052.757,00	90,78	9.022.452.721,00
5.2	<b>BELANJA MODAL</b>	1.888.989.111,00	1.775.109.747,00	93,97	2.119.683.360,00
5.2.02	Belanja Modal Peralatan dan Mesin	1.170.141.597,00	1.057.713.080,00	90,39	1.501.409.860,00
5.2.03	Belanja Modal Gedung dan Bangunan	718.847.514,00	717.396.667,00	99,80	618.273.500,00
	<b>SURPLUS / DEFISIT</b>	(19.908.264.214,00)	(18.498.550.526,00)	0	(15.567.482.212,00)
	<b>SISA LEBIH / KURANG PEMBIAYAAN TAHUN BERKENAAN</b>	<b>(19.908.264.214,00)</b>	<b>(18.498.550.526,00)</b>	<b>0</b>	<b>(15.567.482.212,00)</b>

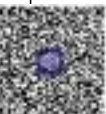



**PEMERINTAH KABUPATEN TAPANULI TENGAH**  
**LAPORAN REALISASI ANGGARAN PENDAPATAN DAN BELANJA DAERAH**

Untuk Tahun yang berakhir sampai dengan 31 Desember 2023 dan 2022

Urusan Pemerintahan : 2.15 PERHUBUNGAN  
SKPD : 2-15.0-00.0-00.01 DINAS PERHUBUNGAN  
Unit Organisasi : 2-15.0-00.0-00.01.000 DINAS PERHUBUNGAN  
Sub Unit Organisasi : 2-15.0-00.0-00.01.000.000 DINAS PERHUBUNGAN

KODE REKENING	URAIAN	ANGGARAN	REALISASI 2023	(%)	REALISASI 2022
4	<b>PENDAPATAN DAERAH</b>	1.005.000.000,00	87.350.000,00	8,69	85.849.000,00
4.1	<b>PENDAPATAN ASLI DAERAH (PAD)</b>	1.005.000.000,00	87.350.000,00	8,69	85.849.000,00
4.1.02	Retribusi Daerah	1.005.000.000,00	87.350.000,00	8,69	85.849.000,00
5	<b>BELANJA DAERAH</b>	4.734.039.968,00	4.576.648.314,00	96,68	4.267.160.411,00
5.1	<b>BELANJA OPERASI</b>	4.557.204.758,00	4.401.212.814,00	96,58	4.227.160.411,00
5.1.01	Belanja Pegawai	2.142.892.900,00	2.101.249.035,00	98,06	2.134.398.721,00
5.1.02	Belanja Barang dan Jasa	2.414.311.858,00	2.299.963.779,00	95,26	2.092.761.690,00
5.2	<b>BELANJA MODAL</b>	176.835.210,00	175.435.500,00	99,21	40.000.000,00
5.2.02	Belanja Modal Peralatan dan Mesin	176.835.210,00	175.435.500,00	99,21	40.000.000,00
	<b>SURPLUS / DEFISIT</b>	(3.729.039.968,00)	(4.489.298.314,00)	0	(4.181.311.411,00)
	<b>SISA LEBIH / KURANG PEMBIAYAAN TAHUN BERKENAAN</b>	<b>(3.729.039.968,00)</b>	<b>(4.489.298.314,00)</b>	<b>0</b>	<b>(4.181.311.411,00)</b>

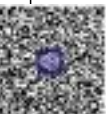





**PEMERINTAH KABUPATEN TAPANULI TENGAH**  
**LAPORAN REALISASI ANGGARAN PENDAPATAN DAN BELANJA DAERAH**

Untuk Tahun yang berakhir sampai dengan 31 Desember 2023 dan 2022

Urusan Pemerintahan : 2.16 KOMUNIKASI & INFORMATIKA  
SKPD : 2-16.2-20.2-21.01 DINAS KOMUNIKASI DAN INFORMATIKA  
Unit Organisasi : 2-16.2-20.2-21.01.000 DINAS KOMUNIKASI DAN INFORMATIKA  
Sub Unit Organisasi : 2-16.2-20.2-21.01.000.000 DINAS KOMUNIKASI DAN INFORMATIKA

KODE REKENING	URAIAN	ANGGARAN	REALISASI 2023	(%)	REALISASI 2022
4	<b>PENDAPATAN DAERAH</b>	437.500.000,00	224.046.311,00	51,21	217.228.284,00
4.1	<b>PENDAPATAN ASLI DAERAH (PAD)</b>	437.500.000,00	224.046.311,00	51,21	217.228.284,00
4.1.02	Retribusi Daerah	437.500.000,00	224.046.311,00	51,21	217.228.284,00
5	<b>BELANJA DAERAH</b>	4.548.437.161,00	4.406.513.126,00	96,88	4.184.623.163,00
5.1	<b>BELANJA OPERASI</b>	4.490.681.641,00	4.349.325.926,00	96,85	3.995.912.263,00
5.1.01	Belanja Pegawai	2.138.464.300,00	2.119.205.360,00	99,10	2.112.688.106,00
5.1.02	Belanja Barang dan Jasa	2.352.217.341,00	2.230.120.566,00	94,81	1.883.224.157,00
5.2	<b>BELANJA MODAL</b>	57.755.520,00	57.187.200,00	99,02	188.710.900,00
5.2.02	Belanja Modal Peralatan dan Mesin	57.755.520,00	57.187.200,00	99,02	188.710.900,00
	<b>SURPLUS / DEFISIT</b>	(4.110.937.161,00)	(4.182.466.815,00)	0	(3.967.394.879,00)
	<b>SISA LEBIH / KURANG PEMBIAYAAN TAHUN BERKENAAN</b>	<b>(4.110.937.161,00)</b>	<b>(4.182.466.815,00)</b>	<b>0</b>	<b>(3.967.394.879,00)</b>

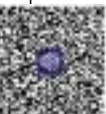



**PEMERINTAH KABUPATEN TAPANULI TENGAH**  
**LAPORAN REALISASI ANGGARAN PENDAPATAN DAN BELANJA DAERAH**

Untuk Tahun yang berakhir sampai dengan 31 Desember 2023 dan 2022

Urusan Pemerintahan : 2.17 KOPERASI, USAHA KECIL, DAN MENENGAH  
SKPD : 2-17.0-00.0-00.01 DINAS KOPERASI, USAHA KECIL, DAN MENENGAH  
Unit Organisasi : 2-17.0-00.0-00.01.000 DINAS KOPERASI, USAHA KECIL, DAN MENENGAH  
Sub Unit Organisasi : 2-17.0-00.0-00.01.000.000 DINAS KOPERASI, USAHA KECIL, DAN MENENGAH

KODE REKENING	URAIAN	ANGGARAN	REALISASI 2023	(%)	REALISASI 2022
5	<b>BELANJA DAERAH</b>	2.549.090.720,00	2.414.105.815,00	94,70	2.719.640.280,00
5.1	<b>BELANJA OPERASI</b>	2.549.090.720,00	2.414.105.815,00	94,70	2.653.573.400,00
5.1.01	Belanja Pegawai	1.490.865.000,00	1.455.586.317,00	97,63	1.483.297.960,00
5.1.02	Belanja Barang dan Jasa	1.058.225.720,00	958.519.498,00	90,58	1.170.275.440,00
5.2	<b>BELANJA MODAL</b>	0,00	0,00	0	66.066.880,00
5.2.02	Belanja Modal Peralatan dan Mesin	0,00	0,00	0	66.066.880,00
	<b>SURPLUS / DEFISIT</b>	(2.549.090.720,00)	(2.414.105.815,00)	0	(2.719.640.280,00)
	<b>SISA LEBIH / KURANG PEMBIAYAAN TAHUN BERKENAAN</b>	<b>(2.549.090.720,00)</b>	<b>(2.414.105.815,00)</b>	<b>0</b>	<b>(2.719.640.280,00)</b>

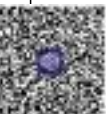



**PEMERINTAH KABUPATEN TAPANULI TENGAH**  
**LAPORAN REALISASI ANGGARAN PENDAPATAN DAN BELANJA DAERAH**

Untuk Tahun yang berakhir sampai dengan 31 Desember 2023 dan 2022

Urusan Pemerintahan : 2.18 PENANAMAN MODAL  
SKPD : 2-18.0-00.0-00.01 DINAS PENANAMAN MODAL DAN PELAYANAN PERIZINAN TERPADU SATU PINTU  
Unit Organisasi : 2-18.0-00.0-00.01.000 DINAS PENANAMAN MODAL DAN PELAYANAN PERIZINAN TERPADU SATU PINTU  
Sub Unit Organisasi : 2-18.0-00.0-00.01.000.000 DINAS PENANAMAN MODAL DAN PELAYANAN PERIZINAN TERPADU SATU PINTU

KODE REKENING	URAIAN	ANGGARAN	REALISASI 2023	(%)	REALISASI 2022
5	<b>BELANJA DAERAH</b>	3.750.793.624,00	3.417.089.137,00	91,10	3.193.954.726,00
5.1	<b>BELANJA OPERASI</b>	3.750.793.624,00	3.417.089.137,00	91,10	3.193.954.726,00
5.1.01	Belanja Pegawai	2.556.138.619,00	2.520.699.722,00	98,61	2.315.361.611,00
5.1.02	Belanja Barang dan Jasa	1.194.655.005,00	896.389.415,00	75,03	878.593.115,00
	<b>SURPLUS / DEFISIT</b>	(3.750.793.624,00)	(3.417.089.137,00)	0	(3.193.954.726,00)
	<b>SISA LEBIH / KURANG PEMBIAYAAN TAHUN BERKENAAN</b>	<b>(3.750.793.624,00)</b>	<b>(3.417.089.137,00)</b>	<b>0</b>	<b>(3.193.954.726,00)</b>

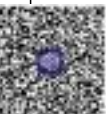



**PEMERINTAH KABUPATEN TAPANULI TENGAH**  
**LAPORAN REALISASI ANGGARAN PENDAPATAN DAN BELANJA DAERAH**

Untuk Tahun yang berakhir sampai dengan 31 Desember 2023 dan 2022

Urusan Pemerintahan : 2.19 KEPEMUDAAN DAN OLAHRAGA  
SKPD : 2-19.0-00.0-00.01 DINAS KEPEMUDAAN DAN OLAHRAGA  
Unit Organisasi : 2-19.0-00.0-00.01.000 DINAS KEPEMUDAAN DAN OLAHRAGA  
Sub Unit Organisasi : 2-19.0-00.0-00.01.000.000 DINAS KEPEMUDAAN DAN OLAHRAGA

KODE REKENING	URAIAN	ANGGARAN	REALISASI 2023	(%)	REALISASI 2022
5	<b>BELANJA DAERAH</b>	3.117.843.100,00	3.091.938.224,00	99,17	3.071.239.807,00
5.1	<b>BELANJA OPERASI</b>	3.117.843.100,00	3.091.938.224,00	99,17	3.071.239.807,00
5.1.01	Belanja Pegawai	1.140.989.000,00	1.120.302.624,00	98,19	1.175.960.037,00
5.1.02	Belanja Barang dan Jasa	1.926.854.100,00	1.921.635.600,00	99,73	1.745.279.770,00
5.1.05	Belanja Hibah	50.000.000,00	50.000.000,00	100,00	150.000.000,00
	<b>SURPLUS / DEFISIT</b>	(3.117.843.100,00)	(3.091.938.224,00)	0	(3.071.239.807,00)
	<b>SISA LEBIH / KURANG PEMBIAYAAN TAHUN BERKENAAN</b>	<b>(3.117.843.100,00)</b>	<b>(3.091.938.224,00)</b>	<b>0</b>	<b>(3.071.239.807,00)</b>

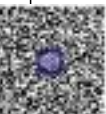



**PEMERINTAH KABUPATEN TAPANULI TENGAH**  
**LAPORAN REALISASI ANGGARAN PENDAPATAN DAN BELANJA DAERAH**

Untuk Tahun yang berakhir sampai dengan 31 Desember 2023 dan 2022

Urusan Pemerintahan : 2.23 PERPUSTAKAAN  
SKPD : 2-23.2-24.0-00.01 DINAS PERPUSTAKAAN DAN ARSIP  
Unit Organisasi : 2-23.2-24.0-00.01.000 DINAS PERPUSTAKAAN DAN ARSIP  
Sub Unit Organisasi : 2-23.2-24.0-00.01.000.000 DINAS PERPUSTAKAAN DAN ARSIP

KODE REKENING	URAIAN	ANGGARAN	REALISASI 2023	(%)	REALISASI 2022
5	<b>BELANJA DAERAH</b>	2.811.296.111,00	2.722.526.003,00	96,84	2.204.849.186,00
5.1	<b>BELANJA OPERASI</b>	2.302.917.135,00	2.249.946.003,00	97,70	2.151.129.182,00
5.1.01	Belanja Pegawai	1.581.216.000,00	1.547.180.895,00	97,85	1.475.059.307,00
5.1.02	Belanja Barang dan Jasa	721.701.135,00	702.765.108,00	97,38	676.069.875,00
5.2	<b>BELANJA MODAL</b>	508.378.976,00	472.580.000,00	92,96	53.720.004,00
5.2.02	Belanja Modal Peralatan dan Mesin	508.378.976,00	472.580.000,00	92,96	53.720.004,00
	<b>SURPLUS / DEFISIT</b>	(2.811.296.111,00)	(2.722.526.003,00)	0	(2.204.849.186,00)
	<b>SISA LEBIH / KURANG PEMBIAYAAN TAHUN BERKENAAN</b>	<b>(2.811.296.111,00)</b>	<b>(2.722.526.003,00)</b>	<b>0</b>	<b>(2.204.849.186,00)</b>

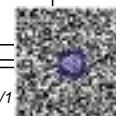



**PEMERINTAH KABUPATEN TAPANULI TENGAH**  
**LAPORAN REALISASI ANGGARAN PENDAPATAN DAN BELANJA DAERAH**

Untuk Tahun yang berakhir sampai dengan 31 Desember 2023 dan 2022

Urusan Pemerintahan : 3.25 KELAUTAN DAN PERIKANAN  
SKPD : 3-25.0-00.0-00.01 DINAS KELAUTAN DAN PERIKANAN  
Unit Organisasi : 3-25.0-00.0-00.01.000 DINAS KELAUTAN DAN PERIKANAN  
Sub Unit Organisasi : 3-25.0-00.0-00.01.000.000 DINAS KELAUTAN DAN PERIKANAN

KODE REKENING	URAIAN	ANGGARAN	REALISASI 2023	(%)	REALISASI 2022
4	<b>PENDAPATAN DAERAH</b>	60.625.000,00	45.000.000,00	74,23	47.000.000,00
4.1	<b>PENDAPATAN ASLI DAERAH (PAD)</b>	60.625.000,00	45.000.000,00	74,23	47.000.000,00
4.1.02	Retribusi Daerah	60.625.000,00	45.000.000,00	74,23	47.000.000,00
5	<b>BELANJA DAERAH</b>	3.268.678.609,00	3.115.260.563,00	95,31	5.940.185.495,00
5.1	<b>BELANJA OPERASI</b>	3.223.091.353,00	3.077.833.563,00	95,49	5.940.185.495,00
5.1.01	Belanja Pegawai	1.921.518.000,00	1.892.543.159,00	98,49	1.828.367.064,00
5.1.02	Belanja Barang dan Jasa	1.301.573.353,00	1.185.290.404,00	91,07	4.011.818.431,00
5.1.05	Belanja Hibah	0,00	0,00	0	100.000.000,00
5.2	<b>BELANJA MODAL</b>	45.587.256,00	37.427.000,00	82,10	0,00
5.2.02	Belanja Modal Peralatan dan Mesin	30.589.380,00	22.877.000,00	74,79	0,00
5.2.03	Belanja Modal Gedung dan Bangunan	14.997.876,00	14.550.000,00	97,01	0,00
	<b>SURPLUS / DEFISIT</b>	(3.208.053.609,00)	(3.070.260.563,00)	0	(5.893.185.495,00)
	<b>SISA LEBIH / KURANG PEMBIAYAAN TAHUN BERKENAAN</b>	<b>(3.208.053.609,00)</b>	<b>(3.070.260.563,00)</b>	<b>0</b>	<b>(5.893.185.495,00)</b>

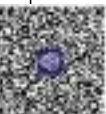



**PEMERINTAH KABUPATEN TAPANULI TENGAH**  
**LAPORAN REALISASI ANGGARAN PENDAPATAN DAN BELANJA DAERAH**

Untuk Tahun yang berakhir sampai dengan 31 Desember 2023 dan 2022

Urusan Pemerintahan : 3.26 PARIWISATA  
SKPD : 3-26.0-00.0-00.01 DINAS PARIWISATA  
Unit Organisasi : 3-26.0-00.0-00.01.000 DINAS PARIWISATA  
Sub Unit Organisasi : 3-26.0-00.0-00.01.000.000 DINAS PARIWISATA

KODE REKENING	URAIAN	ANGGARAN	REALISASI 2023	(%)	REALISASI 2022
4	<b>PENDAPATAN DAERAH</b>	62.500.000,00	20.870.000,00	33,39	15.320.000,00
4.1	<b>PENDAPATAN ASLI DAERAH (PAD)</b>	62.500.000,00	20.870.000,00	33,39	15.320.000,00
4.1.02	Retribusi Daerah	62.500.000,00	20.870.000,00	33,39	15.320.000,00
5	<b>BELANJA DAERAH</b>	3.547.873.048,00	3.468.272.763,00	97,76	4.414.145.369,00
5.1	<b>BELANJA OPERASI</b>	3.543.995.048,00	3.466.760.763,00	97,82	4.392.095.369,00
5.1.01	Belanja Pegawai	2.052.960.000,00	1.999.370.829,00	97,39	1.994.394.764,00
5.1.02	Belanja Barang dan Jasa	1.491.035.048,00	1.467.389.934,00	98,41	2.397.700.605,00
5.2	<b>BELANJA MODAL</b>	3.878.000,00	1.512.000,00	38,99	22.050.000,00
5.2.02	Belanja Modal Peralatan dan Mesin	3.878.000,00	1.512.000,00	38,99	21.010.000,00
5.2.03	Belanja Modal Gedung dan Bangunan	0,00	0,00	0	1.040.000,00
	<b>SURPLUS / DEFISIT</b>	(3.485.373.048,00)	(3.447.402.763,00)	0	(4.398.825.369,00)
	<b>SISA LEBIH / KURANG PEMBIAYAAN TAHUN BERKENAAN</b>	<b>(3.485.373.048,00)</b>	<b>(3.447.402.763,00)</b>	<b>0</b>	<b>(4.398.825.369,00)</b>

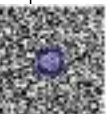



**PEMERINTAH KABUPATEN TAPANULI TENGAH**  
**LAPORAN REALISASI ANGGARAN PENDAPATAN DAN BELANJA DAERAH**

Untuk Tahun yang berakhir sampai dengan 31 Desember 2023 dan 2022

Urusan Pemerintahan : 3.27 PERTANIAN  
SKPD : 3-27.0-00.0-00.01 DINAS PERTANIAN  
Unit Organisasi : 3-27.0-00.0-00.01.000 DINAS PERTANIAN  
Sub Unit Organisasi : 3-27.0-00.0-00.01.000.000 DINAS PERTANIAN

KODE REKENING	URAIAN	ANGGARAN	REALISASI 2023	(%)	REALISASI 2022
5	<b>BELANJA DAERAH</b>	14.206.191.667,00	12.808.794.497,00	90,16	12.776.331.491,00
5.1	<b>BELANJA OPERASI</b>	13.911.642.733,00	12.808.794.497,00	92,07	10.884.237.141,00
5.1.01	Belanja Pegawai	6.830.084.000,00	6.611.755.896,00	96,80	6.233.797.612,00
5.1.02	Belanja Barang dan Jasa	7.081.558.733,00	6.197.038.601,00	87,51	4.650.439.529,00
5.2	<b>BELANJA MODAL</b>	294.548.934,00	0,00	0,00	1.892.094.350,00
5.2.02	Belanja Modal Peralatan dan Mesin	294.548.934,00	0,00	0,00	402.863.750,00
5.2.03	Belanja Modal Gedung dan Bangunan	0,00	0,00	0	1.489.230.600,00
	<b>SURPLUS / DEFISIT</b>	(14.206.191.667,00)	(12.808.794.497,00)	0	(12.776.331.491,00)
	<b>SISA LEBIH / KURANG PEMBIAYAAN TAHUN BERKENAAN</b>	<b>(14.206.191.667,00)</b>	<b>(12.808.794.497,00)</b>	<b>0</b>	<b>(12.776.331.491,00)</b>

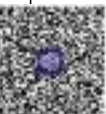





**PEMERINTAH KABUPATEN TAPANULI TENGAH**  
**LAPORAN REALISASI ANGGARAN PENDAPATAN DAN BELANJA DAERAH**

Untuk Tahun yang berakhir sampai dengan 31 Desember 2023 dan 2022

Urusan Pemerintahan : 4.01 SEKRETARIAT DAERAH  
SKPD : 4-01.0-00.0-00.01 SEKRETARIAT DAERAH  
Unit Organisasi : 4-01.0-00.0-00.01.000 SEKRETARIAT DAERAH  
Sub Unit Organisasi : 4-01.0-00.0-00.01.000.000 SEKRETARIAT DAERAH

KODE REKENING	URAIAN	ANGGARAN	REALISASI 2023	(%)	REALISASI 2022
4	<b>PENDAPATAN DAERAH</b>	125.000.000,00	16.600.000,00	13,28	4.400.000,00
4.1	<b>PENDAPATAN ASLI DAERAH (PAD)</b>	125.000.000,00	16.600.000,00	13,28	4.400.000,00
4.1.02	Retribusi Daerah	125.000.000,00	16.600.000,00	13,28	4.400.000,00
5	<b>BELANJA DAERAH</b>	51.978.399.119,00	48.292.981.358,00	92,91	56.326.242.412,00
5.1	<b>BELANJA OPERASI</b>	51.535.564.884,00	47.854.840.255,00	92,86	55.960.067.412,00
5.1.01	Belanja Pegawai	9.656.393.000,00	9.455.124.523,00	97,92	8.694.808.068,00
5.1.02	Belanja Barang dan Jasa	39.679.171.884,00	36.199.715.732,00	91,23	35.563.101.344,00
5.1.05	Belanja Hibah	200.000.000,00	200.000.000,00	100,00	10.702.158.000,00
5.1.06	Belanja Bantuan Sosial	2.000.000.000,00	2.000.000.000,00	100,00	1.000.000.000,00
5.2	<b>BELANJA MODAL</b>	442.834.235,00	438.141.103,00	98,94	366.175.000,00
5.2.02	Belanja Modal Peralatan dan Mesin	442.834.235,00	438.141.103,00	98,94	366.175.000,00
	<b>SURPLUS / DEFISIT</b>	(51.853.399.119,00)	(48.276.381.358,00)	0	(56.321.842.412,00)
	<b>SISA LEBIH / KURANG PEMBIAYAAN TAHUN BERKENAAN</b>	<b>(51.853.399.119,00)</b>	<b>(48.276.381.358,00)</b>	<b>0</b>	<b>(56.321.842.412,00)</b>

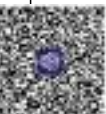



**PEMERINTAH KABUPATEN TAPANULI TENGAH**  
**LAPORAN REALISASI ANGGARAN PENDAPATAN DAN BELANJA DAERAH**

Untuk Tahun yang berakhir sampai dengan 31 Desember 2023 dan 2022

Urusan Pemerintahan : 4.02 SEKRETARIAT DPRD  
SKPD : 4-02.0-00.0-00.01 SEKRETARIAT DPRD  
Unit Organisasi : 4-02.0-00.0-00.01.000 SEKRETARIAT DPRD  
Sub Unit Organisasi : 4-02.0-00.0-00.01.000.000 SEKRETARIAT DPRD

KODE REKENING	URAIAN	ANGGARAN	REALISASI 2023	(%)	REALISASI 2022
5	<b>BELANJA DAERAH</b>	28.792.571.283,00	28.134.446.962,00	97,71	26.728.115.011,00
5.1	<b>BELANJA OPERASI</b>	28.488.284.485,00	27.831.498.762,00	97,69	26.484.573.411,00
5.1.01	Belanja Pegawai	15.927.554.501,00	15.800.091.786,00	99,20	15.881.717.907,00
5.1.02	Belanja Barang dan Jasa	12.560.729.984,00	12.031.406.976,00	95,79	10.602.855.504,00
5.2	<b>BELANJA MODAL</b>	304.286.798,00	302.948.200,00	99,56	243.541.600,00
5.2.02	Belanja Modal Peralatan dan Mesin	304.286.798,00	302.948.200,00	99,56	243.541.600,00
	<b>SURPLUS / DEFISIT</b>	(28.792.571.283,00)	(28.134.446.962,00)	0	(26.728.115.011,00)
	<b>SISA LEBIH / KURANG PEMBIAYAAN TAHUN BERKENAAN</b>	<b>(28.792.571.283,00)</b>	<b>(28.134.446.962,00)</b>	<b>0</b>	<b>(26.728.115.011,00)</b>

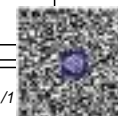



## PEMERINTAH KABUPATEN TAPANULI TENGAH LAPORAN REALISASI ANGGARAN PENDAPATAN DAN BELANJA DAERAH

Untuk Tahun yang berakhir sampai dengan 31 Desember 2023 dan 2022

Urusan Pemerintahan : 1.01 PENDIDIKAN  
SKPD : 1-01.2-22.0-00.01 DINAS PENDIDIKAN  
Unit Organisasi : 1-01.2-22.0-00.01.000 DINAS PENDIDIKAN  
Sub Unit Organisasi : 1-01.2-22.0-00.01.000.000 DINAS PENDIDIKAN

KODE REKENING	URAIAN	ANGGARAN	REALISASI 2023	(%)	REALISASI 2022
4	<b>PENDAPATAN DAERAH</b>	0,00	90.000.000,00	0	0,00
4.2	<b>PENDAPATAN TRANSFER</b>	0,00	90.000.000,00	0	0,00
4.2.01	<b>Pendapatan Transfer Pemerintah Pusat</b>	0,00	90.000.000,00	0	0,00
4.2.01.01	Dana Perimbangan	0,00	90.000.000,00	0	0,00
5	<b>BELANJA DAERAH</b>	364.400.167.586,00	349.991.397.292,00	96,05	319.110.606.265,00
5.1	<b>BELANJA OPERASI</b>	305.624.730.563,00	294.282.352.743,00	96,29	290.516.282.134,00
5.1.01	<b>Belanja Pegawai</b>	230.476.782.236,00	228.835.601.608,00	99,29	224.362.623.969,00
5.1.02	<b>Belanja Barang dan Jasa</b>	64.463.658.327,00	54.855.938.621,00	85,10	60.157.881.966,00
5.1.05	<b>Belanja Hibah</b>	10.684.290.000,00	10.590.812.514,00	99,13	5.995.776.199,00
5.2	<b>BELANJA MODAL</b>	58.775.437.023,00	55.709.044.549,00	94,78	28.594.324.131,00
5.2.02	<b>Belanja Modal Peralatan dan Mesin</b>	35.151.258.414,00	33.451.369.796,00	95,16	19.344.992.629,00
5.2.03	<b>Belanja Modal Gedung dan Bangunan</b>	17.668.677.859,00	16.677.991.703,00	94,39	7.374.070.760,00
5.2.04	<b>Belanja Modal Jalan, Jaringan, dan Irigasi</b>	3.877.200,00	3.877.200,00	100,00	2.650.000,00
5.2.05	<b>Belanja Modal Aset Tetap Lainnya</b>	5.951.623.550,00	5.575.805.850,00	93,69	1.872.610.742,00
	<b>SURPLUS / DEFISIT</b>	(364.400.167.586,00)	(349.901.397.292,00)	0	(319.110.606.265,00)
	<b>SISA LEBIH / KURANG PEMBIAYAAN TAHUN BERKENAAN</b>	<b>(364.400.167.586,00)</b>	<b>(349.901.397.292,00)</b>	<b>0</b>	<b>(319.110.606.265,00)</b>

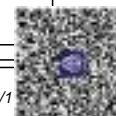



**PEMERINTAH KABUPATEN TAPANULI TENGAH**  
**LAPORAN REALISASI ANGGARAN PENDAPATAN DAN BELANJA DAERAH**

Untuk Tahun yang berakhir sampai dengan 31 Desember 2023 dan 2022

Urusan Pemerintahan : 8.01 KESATUAN BANGSA DAN POLITIK  
SKPD : 8-01.0-00.0-00.01 BADAN KESATUAN BANGSA DAN POLITIK  
Unit Organisasi : 8-01.0-00.0-00.01.000 BADAN KESATUAN BANGSA DAN POLITIK  
Sub Unit Organisasi : 8-01.0-00.0-00.01.000.000 BADAN KESATUAN BANGSA DAN POLITIK

KODE REKENING	URAIAN	ANGGARAN	REALISASI 2023	(%)	REALISASI 2022
5	<b>BELANJA DAERAH</b>	16.043.524.990,00	15.798.183.193,00	98,47	3.187.029.068,00
5.1	<b>BELANJA OPERASI</b>	15.957.965.857,00	15.713.683.193,00	98,47	3.187.029.068,00
5.1.01	Belanja Pegawai	1.848.660.000,00	1.800.462.994,00	97,39	1.626.366.364,00
5.1.02	Belanja Barang dan Jasa	1.421.430.757,00	1.225.345.099,00	86,21	926.517.604,00
5.1.05	Belanja Hibah	12.687.875.100,00	12.687.875.100,00	100,00	634.145.100,00
5.2	<b>BELANJA MODAL</b>	85.559.133,00	84.500.000,00	98,76	0,00
5.2.02	Belanja Modal Peralatan dan Mesin	85.559.133,00	84.500.000,00	98,76	0,00
	<b>SURPLUS / DEFISIT</b>	(16.043.524.990,00)	(15.798.183.193,00)	0	(3.187.029.068,00)
	<b>SISA LEBIH / KURANG PEMBIAYAAN TAHUN BERKENAAN</b>	<b>(16.043.524.990,00)</b>	<b>(15.798.183.193,00)</b>	<b>0</b>	<b>(3.187.029.068,00)</b>

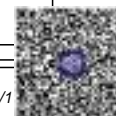



**PEMERINTAH KABUPATEN TAPANULI TENGAH**  
**LAPORAN REALISASI ANGGARAN PENDAPATAN DAN BELANJA DAERAH**

Untuk Tahun yang berakhir sampai dengan 31 Desember 2023 dan 2022

Urusan Pemerintahan : 1.05 KETENTERAMAN, KETERTIBAN UMUM SERTA PERLINDUNGAN MASYARAKAT  
SKPD : 1-05.0-00.0-00.02 BADAN PENANGGULANGAN BENCANA DAERAH  
Unit Organisasi : 1-05.0-00.0-00.02.000 BADAN PENANGGULANGAN BENCANA DAERAH  
Sub Unit Organisasi : 1-05.0-00.0-00.02.000.000 BADAN PENANGGULANGAN BENCANA DAERAH

KODE REKENING	URAIAN	ANGGARAN	REALISASI 2023	(%)	REALISASI 2022
5	<b>BELANJA DAERAH</b>	4.810.809.425,00	4.687.490.152,00	97,44	5.372.171.959,00
5.1	<b>BELANJA OPERASI</b>	4.555.522.996,00	4.433.430.152,00	97,32	4.151.171.959,00
5.1.01	Belanja Pegawai	2.187.047.200,00	2.157.608.695,00	98,65	1.927.748.587,00
5.1.02	Belanja Barang dan Jasa	2.368.475.796,00	2.275.821.457,00	96,09	2.223.423.372,00
5.2	<b>BELANJA MODAL</b>	255.286.429,00	254.060.000,00	99,52	1.221.000.000,00
5.2.02	Belanja Modal Peralatan dan Mesin	255.286.429,00	254.060.000,00	99,52	1.221.000.000,00
	<b>SURPLUS / DEFISIT</b>	(4.810.809.425,00)	(4.687.490.152,00)	0	(5.372.171.959,00)
	<b>SISA LEBIH / KURANG PEMBIAYAAN TAHUN BERKENAAN</b>	<b>(4.810.809.425,00)</b>	<b>(4.687.490.152,00)</b>	<b>0</b>	<b>(5.372.171.959,00)</b>

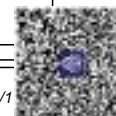



**PEMERINTAH KABUPATEN TAPANULI TENGAH**  
**LAPORAN REALISASI ANGGARAN PENDAPATAN DAN BELANJA DAERAH**

Untuk Tahun yang berakhir sampai dengan 31 Desember 2023 dan 2022

Urusan Pemerintahan : 3.31 PERINDUSTRIAN  
SKPD : 3-31.3-30.0-00.01 DINAS PERINDUSTRIAN DAN PERDAGANGAN  
Unit Organisasi : 3-31.3-30.0-00.01.000 DINAS PERINDUSTRIAN DAN PERDAGANGAN  
Sub Unit Organisasi : 3-31.3-30.0-00.01.000.000 DINAS PERINDUSTRIAN DAN PERDAGANGAN

KODE REKENING	URAIAN	ANGGARAN	REALISASI 2023	(%)	REALISASI 2022
4	<b>PENDAPATAN DAERAH</b>	706.250.000,00	324.402.500,00	45,93	385.979.100,00
4.1	<b>PENDAPATAN ASLI DAERAH (PAD)</b>	706.250.000,00	324.402.500,00	45,93	385.979.100,00
4.1.02	Retribusi Daerah	706.250.000,00	324.402.500,00	45,93	385.979.100,00
5	<b>BELANJA DAERAH</b>	3.328.455.685,00	3.226.227.429,00	96,93	3.323.816.338,00
5.1	<b>BELANJA OPERASI</b>	3.280.724.575,00	3.179.230.029,00	96,91	3.255.909.202,00
5.1.01	Belanja Pegawai	2.173.730.000,00	2.130.559.073,00	98,01	2.184.901.888,00
5.1.02	Belanja Barang dan Jasa	1.106.994.575,00	1.048.670.956,00	94,73	1.071.007.314,00
5.2	<b>BELANJA MODAL</b>	47.731.110,00	46.997.400,00	98,46	67.907.136,00
5.2.02	Belanja Modal Peralatan dan Mesin	47.731.110,00	46.997.400,00	98,46	67.907.136,00
	<b>SURPLUS / DEFISIT</b>	(2.622.205.685,00)	(2.901.824.929,00)	0	(2.937.837.238,00)
	<b>SISA LEBIH / KURANG PEMBIAYAAN TAHUN BERKENAAN</b>	<b>(2.622.205.685,00)</b>	<b>(2.901.824.929,00)</b>	<b>0</b>	<b>(2.937.837.238,00)</b>

